



2019년 국민계정(확정) 및 2020년 국민계정(잠정)

National Accounts
2019(Final) and 2020(Preliminary)

2021

저희 한국은행은 정확하고 투명한 통계작성을 위하여 다음 사항을 실천하고 있으며, 보다 신뢰할 수 있는 통계정보를 제공하는 데 앞으로도 최선을 다하겠습니다.

- ◆ 통계작성을 위해 수집한 기초통계자료는 자료 제공처의 비밀 보호를 위하여 통계 작성 목적 외에는 사용되지 않도록 자료관리에 만전을 기하고 있습니다.
- ◆ 통계의 투명성을 높이고 이용자의 편의를 도모하기 위하여 경제통계(통화금융, 국민계정, 국제수지, 생산자물가 등)의 발표일정을 사전에 예고하고 있으며 공표 이전에는 통계 결과가 외부로 유출되지 않도록 하고 있습니다.
- ◆ 통계의 신뢰성을 높이기 위하여 조사범위, 조사방법, 가중치 등 통계작성방법은 가능한 한 공개하는 것을 원칙으로 하고 있습니다.
- ◆ 아울러 한국은행 통계 홈페이지로서 경제통계시스템(ECOS, <http://ecos.bok.or.kr>)을 운영하고 있으며 신규통계의 개발, 공표시기의 단축, 통계자료 제공방법의 확충 등에도 많은 노력을 기울이고 있습니다.

일 러 두 기

N O T E S

<p>1. 통계 전반에 사용되는 기호의 뜻은 다음과 같음</p> <p>[-] 해당사항 없음 [··] 미상 [p] 잠 정 치</p> <p>2. 모든 통계는 합계와 세목이 각각 반올림되었으므로 세목의 합계가 “합계”와 일치하지 않을 때가 있음</p> <p>3. 통계수치중 이전의 수치와 일치되지 않는 것은 수정된 것임</p>	<p>1. Symbols used are :</p> <p>[-] Magnitude nil or no figures [··] Figures not available [p] Preliminary</p> <p>2. Details may not add up to the totals due to rounding of figures.</p> <p>3. Inconsistencies between present and preceding series are due to revision.</p>
---	---

2019년 국민계정(확정) 및 2020년 국민계정(잠정)

2021. 6.

경제통계국 국민계정부

< 알리는 말씀 >

I. 국민계정 연간 확정 및 연간 잠정 추계 배경

□ 국민소득통계의 정도 제고, 국민계정 통계간 정합성 확보 등을 위해 연간 잠정 및 분기 잠정 추계시 활용하지 못한 각종 기초자료*를 이용하고 국제수지통계, 자금순환통계 등의 최근 공표치와 기초통계의 수정내용을 반영

* 통계청의 광업·제조업조사, 서비스업 조사, 국세청 자료, 결산자료(정부결산서, 기업경영분석, 기업결산서 등), 각종 협회자료 등

○ 연간 잠정 추계시 종합계정, 제도부문별 소득계정, 자본재형태별 주체별 총자본형성 등 10개 부표를 작성

○ 연간 확정 추계시에는 제도부문별 생산계정, 제도부문별 자본계정, 경제활동별 국내총부가가치와 요소소득 등 7개 부표를 추가로 작성

현행 국민계정 추계 체제

	분기 속보 (1/4~4/4)	분기 잠정 (1/4~4/4)	연간 잠정	확정
공표시한	분기 종료후 28일 이내	분기 종료후 70일 이내	연도 종료후 6개월 이내	연도 종료후 1년 6개월 이내
이용자료	2개월 실적 및 결측월 추정자료	분기 잠정 자료	연간 잠정 자료	연간 확정 자료
추계내용	<ul style="list-style-type: none"> ■ 경제활동별 국내총생산 (실질) ■ 국내총생산에 대한 지출 (실질) 	<ul style="list-style-type: none"> ■ 경제활동별 국내총생산 (실질, 명목) ■ 국내총생산에 대한 지출 (실질, 명목) 	<ul style="list-style-type: none"> ■ 경제활동별 국내총생산 ■ 국내총생산에 대한 지출 ■ 종합계정 ■ 제도부문별 소득계정 ■ 자본재형태별 주체별 총자본형성 등 10개 부표 	<ul style="list-style-type: none"> ■ 연간 잠정 추계 내용 ■ 제도부문별 생산계정 ■ 제도부문별 자본계정 ■ 경제활동별 국내총부가가치와 요소소득 등 7개 부표

II. 2019년 및 2020년 GDP 성장률의 수정 내용

- 2019년 국민계정(확정) 및 2020년 국민계정(잠정) 추계 결과 2019년 및 2020년 GDP 성장률이 2020년 4/4분기 및 연간 국민소득 잠정(2021.3.4. 발표) 시와 비교하여 다음과 같이 수정

GDP 성장률의 수정 내용

	<u>2019년(종전)</u>					<u>2019년(수정)</u>				
	<u>I</u>	<u>II</u>	<u>III</u>	<u>IV</u>	<u>연간</u>	<u>I</u>	<u>II</u>	<u>III</u>	<u>IV</u>	<u>연간</u>
■ 전기대비(SA) (%)	-0.3	1.0	0.4	1.3	2.0	-0.2	1.0	0.4	1.3	2.2
■ 전년동기대비 (%)	1.8	2.1	2.0	2.3	2.0	1.9	2.3	2.1	2.6	2.2

	<u>2020년(종전)</u>					<u>2020년(수정)</u>				
	<u>I</u>	<u>II</u>	<u>III</u>	<u>IV</u>	<u>연간</u>	<u>I</u>	<u>II</u>	<u>III</u>	<u>IV</u>	<u>연간</u>
■ 전기대비(SA) (%)	-1.3	-3.2	2.1	1.2	-1.0	-1.3	-3.2	2.2	1.1	-0.9
■ 전년동기대비 (%)	1.4	-2.7	-1.1	-1.2	-1.0	1.5	-2.6	-1.0	-1.1	-0.9

국민계정 주요지표의 수정 내용

	단위 ¹⁾	종전		수정		차이		
		2019 ^P	2020 ^P	2019 ^f	2020 ^P	2019	2020	
		(A)	(B)	(C)	(D)	(C-A)	(D-B)	
경제규모 및 국민소득 (명목)								
국내총생산 (GDP)	조원 억달러	1,919.0 16,463	1,924.5 16,308	1,924.5 16,510	1,933.2 16,382	5.5 47	8.7 74	
1인당 국민총소득 (GNI)	천원 달러	37,435 32,115	37,473 31,755	37,539 32,204	37,621 31,881	104 89	148 126	
1인당 가계총처분가능소득 (PGDI)	천원 달러	20,260 17,381	- -	20,474 17,565	20,952 17,756	214 184	- -	
생산 및 지출항목별 실질증감률								
국내총생산(GDP)	%(%p)	2.0	-1.0	2.2	-0.9	0.2	0.1	
제조업	"	1.3	-0.9	1.1	-0.9	-0.1	0.0	
건설업	"	-2.5	-0.9	-2.6	-1.4	-0.1	-0.5	
서비스업 ²⁾	"	2.9	-1.1	3.4	-1.0	0.5	0.1	
최종소비지출	"	2.9	-2.3	3.2	-2.4	0.3	-0.1	
민간	"	1.7	-4.9	2.1	-5.0	0.4	-0.1	
정부	"	6.6	4.9	6.4	5.0	-0.2	0.0	
총고정자본형성	"	-2.8	2.6	-2.1	2.6	0.7	0.0	
[건설투자	"	-2.5	-0.1	-1.7	-0.4	0.9	-0.3	
[설비투자	"	-7.5	6.8	-6.6	7.1	0.9	0.3	
[지식재산생산물투자	"	3.0	3.6	3.1	4.0	0.0	0.3	
[민간	"	-5.3	2.6	-4.5	2.6	0.9	0.0	
[정부	"	11.6	2.9	11.4	2.7	-0.2	-0.1	
재화와 서비스의 수출	"	1.7	-2.5	0.2	-1.8	-1.5	0.6	
재화와 서비스의 수입	"	-0.6	-3.8	-1.9	-3.3	-1.3	0.4	
국민총소득(GNI)	"	0.1	-0.3	0.4	-0.2	0.2	0.0	
GDP 디플레이터 등락률	%(%p)	-0.9	1.3	-0.8	1.3	0.1	0.1	
노동소득분배율	%(%p)	65.5	-	66.4	67.5	0.9	-	
저축률과 투자율 (명목)								
총저축률	%(%p)	34.7	35.8	34.7	35.9	0.0	0.1	
가계순저축률	"	6.0	-	6.9	11.9	0.9	-	
국내총투자율	"	31.2	31.4	31.3	31.7	0.2	0.2	

주 : 1) () 내는 차이 기준

2) 도소매 및 숙박음식업, 운수업, 금융 및 보험업, 부동산업, 정보통신업, 사업서비스업, 공공행정 국방 및 사회보장, 교육서비스업, 의료보건 및 사회복지서비스업, 문화 및 기타 서비스업 포함

차 례

2019년 및 2020년 국민계정의 주요 내용

(개 황)

I. 국내총생산과 지출

1. 경제활동별 국내총생산
2. 국내총생산에 대한 지출
3. 실질 국민총소득

II. 국민소득의 분배와 처분

1. 국민총처분가능소득의 분배
2. 국민총처분가능소득의 처분

III. 저축과 투자

1. 저 축
2. 투 자

IV. 제도부문별 소득 및 자본거래 (2019년)

통 계 표

I. 종합계정

II. 제도부문별 생산계정 (2019년)

III. 제도부문별 소득계정

IV. 제도부문별 자본계정 (2019년)

V. 부 표

(개 황)

I . 국내총생산과 지출

1. 경제활동별 국내총생산
2. 국내총생산에 대한 지출
3. 실질 국민총소득

II . 국민소득의 분배와 처분

1. 국민총처분가능소득의 분배
2. 국민총처분가능소득의 처분

III . 저축과 투자

1. 저 축
2. 투 자

IV . 제도부문별 소득 및 자본거래 (2019년)

(개 황)

1. 경제성장 및 실질 국민총소득

□ 2020년중 실질 국내총생산(GDP)은 정부소비가 증가세를 지속하고 설비투자가 증가로 전환되었으나, 민간소비와 수출이 감소 전환하면서 전년대비 0.9% 감소(전년 : +2.2%)

— 경제활동별로는 건설업이 감소세를 지속한 가운데 제조업과 서비스업은 감소로 전환

— 분기별(전기대비)로는 1/4분기 -1.3% → 2/4분기 -3.2% → 3/4분기 2.2% → 4/4분기 1.1%의 흐름을 보였음

□ 2020년중 실질 국민총소득(GNI)은 전년대비 0.2% 감소(전년 : +0.4%)

경제활동별 및 지출항목별 증감률
(2015년 연쇄가격 기준)

	연 간		2020 ^P (전기대비)				2020 ^P (전년동기대비)				(%)
	2019	2020 ^P	I	II	III	IV	I	II	III	IV	
	국 내 총 생 산 (G D P)	2.2	-0.9	-1.3	-3.2	2.2	1.1	1.5	-2.6	-1.0	-1.1
농 립 어 업	3.9	-4.0	3.4	-8.6	0.0	4.3	-0.7	-6.7	-6.9	-1.3	
제 조 업	1.1	-0.9	-0.1	-9.4	7.5	3.1	3.7	-6.5	-0.9	0.4	
건 설 업	-2.6	-1.4	0.2	-1.1	-4.5	1.4	2.5	-0.9	-2.6	-3.6	
서 비 스 업	3.4	-1.0	-2.5	-0.8	1.0	0.6	0.5	-1.4	-1.3	-1.8	
민 간 소 비	2.1	-5.0	-6.6	1.2	0.2	-1.3	-4.8	-4.2	-4.5	-6.6	
정 부 소 비	6.4	5.0	1.6	1.0	0.1	-0.4	6.8	6.2	4.6	2.3	
건 설 투 자	-1.7	-0.4	0.1	-2.9	-3.9	3.5	4.4	-0.4	-1.5	-2.9	
설 비 투 자	-6.6	7.1	0.1	0.7	5.8	-0.6	7.4	4.5	10.7	6.1	
지식재산생산물투자	3.1	4.0	1.2	1.8	0.8	1.3	2.4	4.1	4.1	5.1	
수 출	0.2	-1.8	-0.8	-15.9	16.3	5.3	5.7	-13.0	-2.3	2.3	
수 입	-1.9	-3.3	-2.6	-5.8	5.9	1.5	0.4	-9.0	-3.5	-1.3	
국 민 총 소 득 (G N I)	0.4	-0.2	-0.6	-2.0	2.3	1.1	0.2	-1.7	-0.3	0.8	

주 : 전기대비 증감률은 계절조정계열 기준, 전년동기대비 증감률은 원계열 기준

2. 경제규모 및 1인당 국민소득

- 2020년중 국내총생산(GDP)은 1,933.2조원으로 전년보다 0.4% 증가
 - 원/달러 환율이 상승(연평균 1.2%)함에 따라 미달러화 기준으로는 1조 6,382억달러로 전년대비 0.8% 감소
- 1인당 국민총소득(GNI)은 3,762.1만원으로 전년보다 0.2% 증가하였으며 미달러화 기준으로는 전년보다 1.0% 감소한 31,881달러를 기록
 - 1인당 가계총처분가능소득*(PGDI: Personal Gross Disposable Income)은 2,095.2만원으로 전년에 비해 2.3% 늘어났으며 미달러화 기준으로는 17,756달러로 전년대비 1.1% 증가

* 가계(가계에 봉사하는 민간비영리단체 포함)가 소비나 저축으로 자유로이 처분할 수 있는 소득으로 제한적이거나 가계의 구매력을 나타내는 지표

경제규모 및 1인당 국민소득
(당해년가격 기준)

	단위	2017	2018	2019	2020 ^P
국 내 총 생 산 (GDP)	조원	1,835.7	1,898.2	1,924.5	1,933.2
	억달러	16,233	17,252	16,510	16,382
1 인 당 G N I	천원	35,886	36,930	37,539	37,621
	달러	31,734	33,564	32,204	31,881
1 인 당 P G D I	천원	19,133	19,874	20,474	20,952
	달러	16,919	18,063	17,565	17,756

3. GDP 디플레이터 등락률

- GDP 디플레이터는 전년대비 1.3% 상승(전년 : -0.8%)

4. 저축률과 투자율

- 총저축률은 35.9%로 전년(34.7%)보다 1.3%p 상승하였으며 국내총투자율은 전년(31.3%)보다 0.3%p 상승한 31.7%를 기록
 - 가계(가계에 봉사하는 비영리단체 포함) 순저축률은 11.9%로 전년(6.9%)보다 5.0%p 상승

국민계정 주요지표

	단위	2017	2018	2019	2020 ^P
경제규모 및 국민소득 (명목)					
국내총생산 (GDP)	조원	1,835.7	1,898.2	1,924.5	1,933.2
	억달러	16,233	17,252	16,510	16,382
1인당 국민총소득 (GNI)	천원	35,886	36,930	37,539	37,621
	달러	31,734	33,564	32,204	31,881
1인당 가계총처분가능소득 (PGDI)	천원	19,133	19,874	20,474	20,952
	달러	16,919	18,063	17,565	17,756
생산 및 지출항목별 실질증감률					
국내총생산 (GDP)	%	3.2	2.9	2.2	-0.9
제조업	"	3.7	3.3	1.1	-0.9
건설업	"	5.9	-2.8	-2.6	-1.4
서비스업 ¹⁾	"	2.6	3.8	3.4	-1.0
최종소비지출	"	3.1	3.7	3.2	-2.4
민간	"	2.8	3.2	2.1	-5.0
정부	"	3.9	5.3	6.4	5.0
총고정자본형성	"	9.8	-2.2	-2.1	2.6
건설투자	"	7.3	-4.6	-1.7	-0.4
설비투자	"	16.5	-2.3	-6.6	7.1
지식재산생산물투자	"	6.5	4.4	3.1	4.0
민간	"	11.1	-3.0	-4.5	2.6
정부	"	2.2	2.6	11.4	2.7
재화와 서비스의 수출	"	2.5	4.0	0.2	-1.8
재화와 서비스의 수입	"	8.9	1.7	-1.9	-3.3
국민총소득 (GNI)	"	3.3	1.6	0.4	-0.2
GDP 디플레이터 등락률	%	2.2	0.5	-0.8	1.3
노동소득분배율	%	62.0	63.5	66.4	67.5
저축률과 투자율 (명목)					
총저축률	%	37.1	35.9	34.7	35.9
가계순저축률	"	6.5	6.1	6.9	11.9
국내총투자율	"	32.3	31.5	31.3	31.7

주 : 1) 도소매 및 숙박음식업, 운수업, 금융 및 보험업, 부동산업, 정보통신업, 사업서비스업, 공공행정 국방 및 사회보장, 교육서비스업, 의료보건 및 사회복지서비스업, 문화 및 기타서비스업 포함

<참 고>

국민소득통계 주요지표

1. 분기별 경제성장률 추이

<계절조정계열>

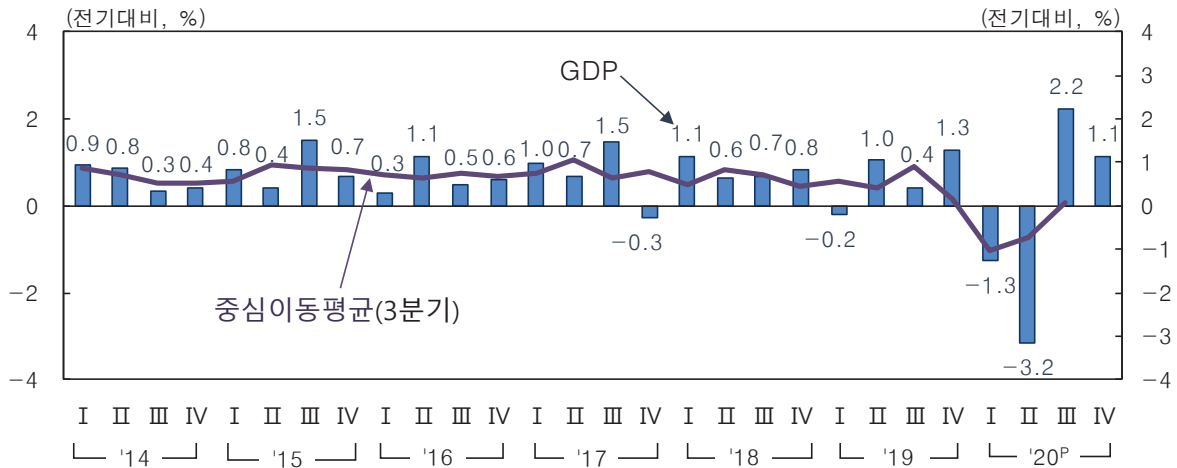

<원 계 열>

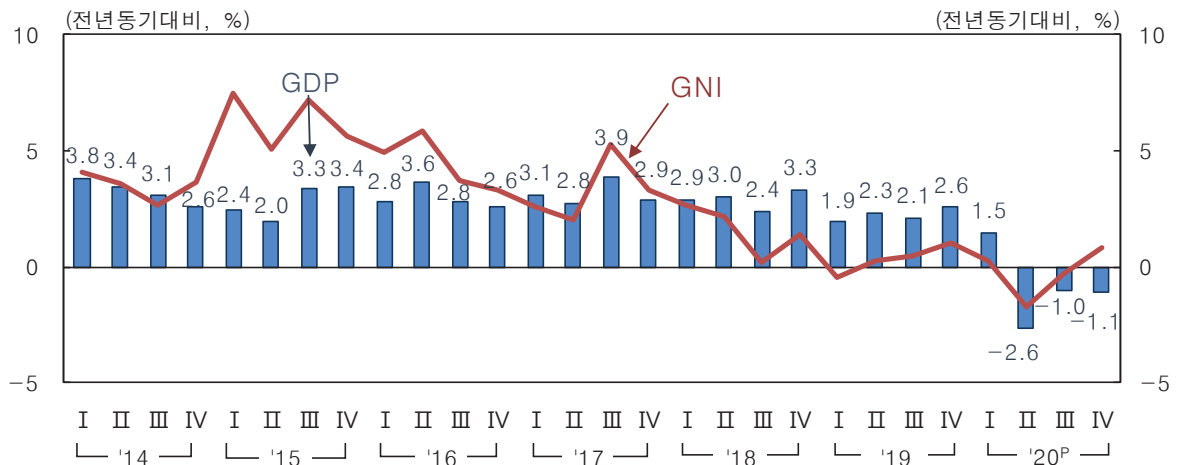

2. GDP에 대한 성장기여도

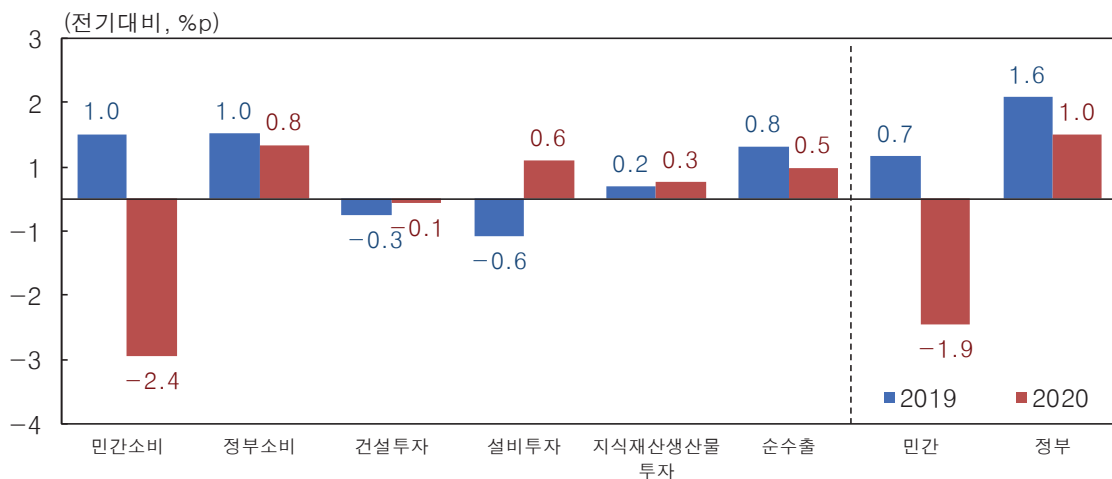

3. 경제활동별 성장률(계절조정계열)

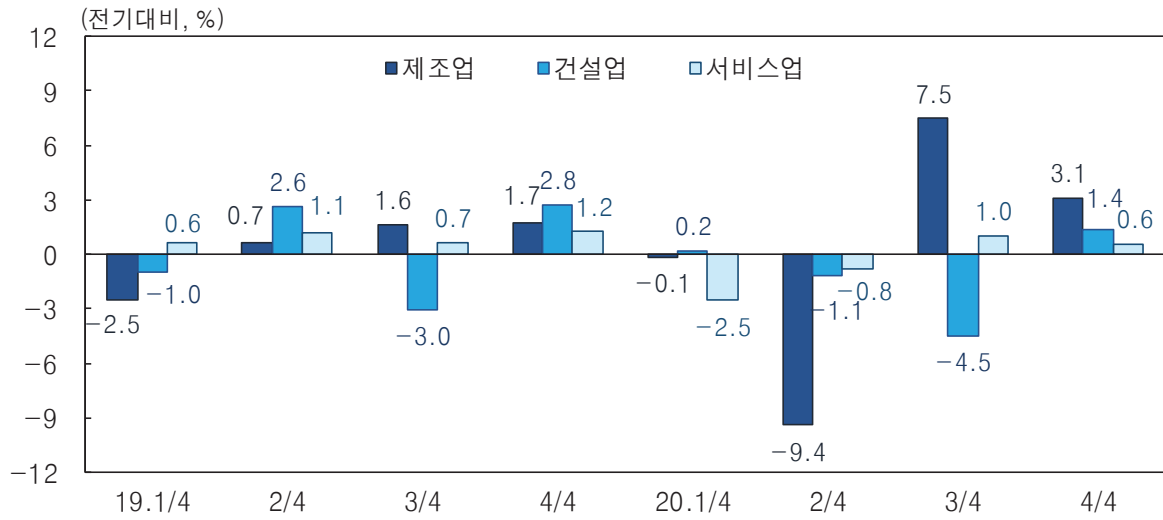

4. 지출항목별 증가율(계절조정계열)

<내 수>

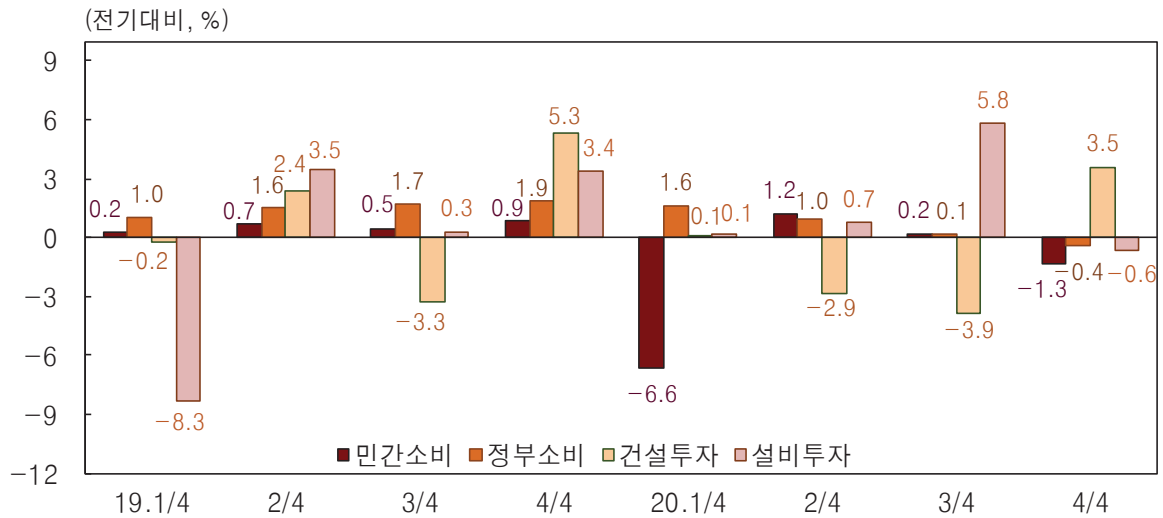

<수출 및 수입>

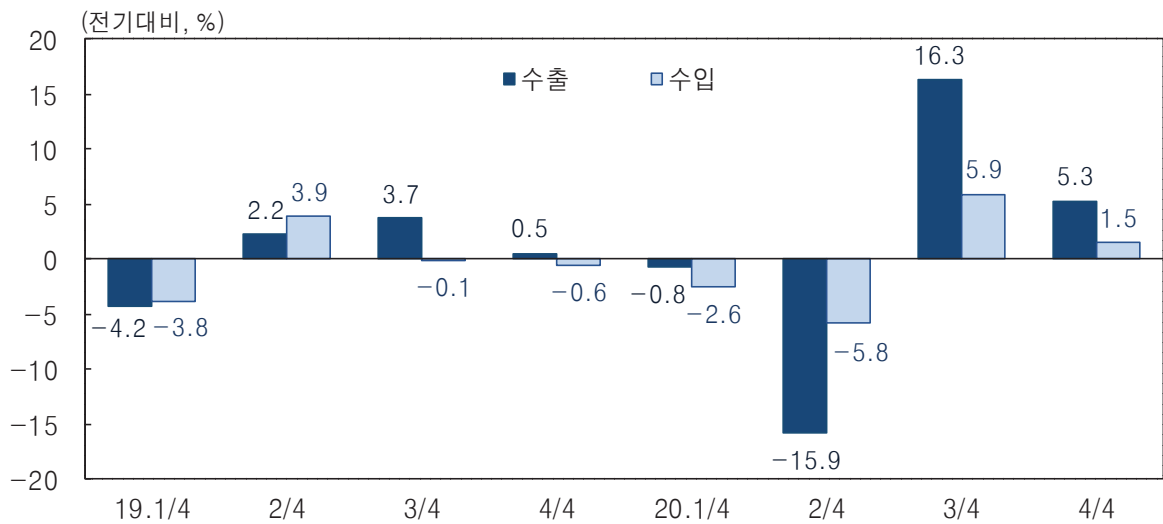

I. 국내총생산과 지출

1. 경제활동별 국내총생산

건설업이 감소세를 지속한 가운데 제조업과 서비스업은 감소로 전환

(1) 농림어업 : -4.0% (전년 : +3.9%)

— 농축산업 및 관련 서비스업은 전년대비 5.0% 감소

○ 기상여건 악화 등으로 작물 생산이 감소

— 어업은 수산어획이 늘어 2.4% 증가

농림어업 성장률

(전기대비, %)

	2018	2019	2020 ^P				
			연 간	I	II	III	IV
농 립 어 업	0.2	3.9	-4.0	3.4	-8.6	0.0	4.3
농축산업및관련서비스업	-0.2	4.3	-5.0	3.3	-10.5	0.6	4.5
어 업	1.9	3.3	2.4	2.7	5.2	-4.2	6.2

(2) 광공업 : -0.9% (전년 : +1.1%)

(가) 광업 : -0.2% (전년 : -6.2%)

— 비금속광물을 중심으로 전년대비 0.2% 감소

(나) 제조업 : -0.9% (전년 : +1.1%)

— 운송장비, 금속가공제품, 코크스 및 석유정제품 등을 중심으로 전년대비 0.9% 감소

광공업 성장률

(전기대비, %)

	2018	2019	2020 ^P				
			연간	I	II	III	IV
광 공 업	3.3	1.1	-0.9	-0.2	-9.4	7.5	3.1
광 업	-7.4	-6.2	-0.2	-4.1	-4.8	0.5	10.8
제 조 업	3.3	1.1	-0.9	-0.1	-9.4	7.5	3.1
음 식 료 품	2.9	3.8	2.2	1.2	-2.6	3.1	-0.7
섬유 및 가죽 제품	-5.1	-8.3	-4.5	7.4	-21.7	13.9	4.6
목재 종이 인쇄 및 복제	1.6	-1.1	0.5	-4.5	-3.9	4.8	3.4
코크스 및 석유정제품	-5.6	-5.9	-10.3	-3.3	-10.2	-0.5	1.6
화학물질 및 화학제품	2.5	-0.9	0.7	2.5	-10.1	10.0	2.5
비금속광물제품	-0.4	-4.8	-4.6	-3.3	-11.4	11.3	6.7
1차 금속	-3.8	-0.9	-3.9	0.7	-12.7	6.9	4.0
금속가공제품	-1.3	-1.8	-7.0	0.6	-13.6	5.4	0.8
컴퓨터, 전자 및 광학기기	11.4	6.4	3.9	1.1	-6.3	6.5	5.1
전기장비	6.2	1.6	0.1	-5.5	-3.0	6.5	7.1
기계 및 장비	0.7	-0.9	2.2	-2.0	-8.6	7.6	3.2
운송장비	-2.3	1.9	-9.1	-3.1	-17.6	14.1	-1.3
기타 및 산업용 장비수리	4.8	-9.1	0.0	2.7	-3.8	-1.9	0.4
기초소재형	-0.4	-2.4	-1.9	1.4	-11.2	9.3	2.4
가공조립형	5.5	2.9	-0.5	-0.8	-9.4	7.5	3.8
생활관련형	0.7	0.5	0.1	-0.1	-3.5	1.8	0.9
I C T 제조업	12.2	7.4	4.4	1.4	-5.0	5.7	5.2
비 I C T 제조업	0.4	-1.1	-2.4	-0.5	-10.7	8.1	2.5

(3) 전기, 가스 및 수도사업 : +4.2% (전년 : +4.3%)

— 전기업은 발전효율 향상 등으로 전년대비 8.9% 성장

— 가스 증기 및 공기조절 공급업은 가스 판매량 등이 줄어 6.9% 감소

전기, 가스 및 수도사업 성장률

(전기대비, %)

	2018	2019	2020 ^P				
			연 간	I	II	III	IV
전기,가스및수도사업	-1.7	4.3	4.2	6.6	-1.5	-2.6	3.9
전 기	-3.0	8.3	8.9	14.4	1.7	-5.4	-0.3
가스증기및공기조절공급	-0.2	0.5	-6.9	-4.1	-6.5	3.4	9.5
수도하수 및 폐기물 처 리 원 료 재 생	0.3	0.2	2.8	0.3	-4.4	-0.4	8.2

(4) 건설업 : -1.4% (전년 : -2.6%)

— 건물건설은 주거용과 비주거용 건설이 모두 줄어 전년대비 4.7% 감소

— 토목건설은 산업플랜트 등을 중심으로 3.3% 증가

건설업 성장률

(전기대비, %)

	2018	2019	2020 ^P				
			연 간	I	II	III	IV
건 설 업	-2.8	-2.6	-1.4	0.2	-1.1	-4.5	1.4
건 물 건 설	-2.0	-6.5	-4.7	-2.3	-1.3	-1.4	1.3
주 거 용	0.6	-12.5	-6.3	-4.0	1.0	1.3	1.0
비 주 거 용	-5.0	0.8	-3.0	-0.5	-3.5	-4.2	1.6
토 목 건 설	-8.7	6.2	3.3	-2.8	-4.7	-1.9	2.2
전 문 건 설	-1.1	5.5	5.8	10.4	1.7	-14.5	1.0

(5) 서비스업 : -1.0% (전년 : +3.4%)

□ 금융 및 보험업, 정보통신업 등은 증가하였으나 숙박및음식업, 운수업 등이 크게 감소

(가) 도소매 및 숙박음식업 : -5.7% (전년 : +3.5%)

— 도소매업은 면세점 및 백화점을 중심으로 전년대비 1.9% 감소

— 숙박음식업은 음식업 및 숙박업이 모두 줄어 전년대비 16.7% 감소

(나) 운수업 : -15.1% (전년 : +1.7%)

— 운수업은 항공 및 육상운송을 중심으로 15.1% 감소

(다) 금융 보험 부동산 및 기타서비스업 : +1.0% (전년 : +3.5%)

— 금융 및 보험업은 예금취급기관을 중심으로 전년대비 9.1% 성장

— 부동산업은 부동산중개 등 부동산 관련 서비스를 중심으로 1.7% 증가

— 정보통신업은 소프트웨어 개발공급 등이 늘어 3.2% 증가

— 사업서비스업은 인력공급 및 알선 등 사업지원서비스를 중심으로 0.4% 감소

— 의료, 보건 및 사회복지서비스업은 의료 및 보건업과 사회복지서비스업이 모두 늘어 1.3% 증가

— 문화 및 기타서비스업은 예술, 스포츠 및 여가관련 서비스업 등을 중심으로 18.7% 감소

서비스업 성장률

(전기대비, %)

	2018	2019	2020 ^P				
			연 간	I	II	III	IV
서비스업	3.8	3.4	-1.0	-2.5	-0.8	1.0	0.6
도소매숙박음식업	2.9	3.5	-5.7	-5.5	-3.0	1.2	0.0
도 소 매	2.5	3.5	-1.9	-1.0	-4.2	2.4	1.6
숙박 및 음식점	4.0	3.6	-16.7	-18.3	0.9	-2.6	-5.7
운수업	3.7	1.7	-15.1	-11.3	-7.8	2.9	-2.7
금융보험부동산 및 기타 서비스업	4.1	3.5	1.0	-1.3	0.1	0.9	0.9
금융 및 보험	5.6	3.4	9.1	2.5	2.7	2.4	2.3
부동산	3.2	1.4	1.7	0.0	0.7	0.5	-0.3
정보통신	4.5	4.6	3.2	3.3	-0.4	-2.6	2.8
사업 서비스	3.8	2.6	-0.4	-3.1	0.4	1.1	1.0
공공행정국방및사회보장	3.4	3.9	4.0	0.8	1.2	1.1	0.8
교육 서비스	1.7	1.6	-2.4	-2.2	-0.3	-1.3	-0.4
의료보건및사회복지	8.2	9.8	1.3	-2.6	-2.1	3.6	0.9
문화 및 기타	2.7	2.6	-18.7	-16.2	-7.3	2.8	-0.6

2. 국내총생산에 대한 지출

정부소비 증가세가 지속되고 설비투자가 증가로 전환되었으나 민간소비와 수출이 감소 전환

(1) 최종소비지출 : -2.4% (전년 : +3.2%)

- 민간소비는 준내구재(의류 및 신발 등)와 서비스(음식숙박 등)를 중심으로 5.0% 감소
- 정부소비는 물건비를 중심으로 5.0% 증가

최종소비지출의 증감률

(전기대비, %)

	2018	2019	2020 ^P				
			연간	I	II	III	IV
최종소비지출	3.7	3.2	-2.4	-4.5	1.1	0.2	-1.1
민간소비	3.2	2.1	-5.0	-6.6	1.2	0.2	-1.3
가계소비	3.1	2.1	-5.2	-6.7	1.3	0.1	-1.5
형태별 국내소비 ¹⁾							
내구재	6.4	2.7	12.2	-1.9	14.0	-0.7	-0.6
준내구재	4.7	2.5	-10.3	-13.6	10.2	-1.5	-1.5
비내구재	3.0	3.3	1.1	0.0	-0.4	1.7	-1.4
서비스	2.6	2.8	-8.0	-8.0	-0.8	0.1	-1.6
목적별 국내소비 ¹⁾							
식료품 및 비주류음료품	1.1	2.5	4.8	4.8	-3.9	3.0	-0.3
주류 및 담배	-0.6	-1.4	1.6	2.5	1.3	1.3	-5.7
의류 및 신발	2.3	-0.4	-18.2	-19.4	12.4	-7.1	2.8
임료 및 수도광열	3.1	2.0	2.1	0.5	2.2	-0.3	-0.1
가계시설 및 운영	5.8	1.6	10.3	3.5	5.2	3.4	3.1
의료 및 보건	6.1	8.7	1.3	-3.7	3.9	0.8	-2.7
교통	3.9	2.2	-0.4	-9.3	11.9	-2.6	-1.5
통신	2.4	2.9	6.5	1.4	2.5	2.7	0.1
오락 문화	5.5	4.9	-22.1	-18.6	-8.7	1.2	-0.5
교육	0.8	2.8	-16.8	-15.6	-1.0	-1.6	2.8
음식숙박	1.3	3.3	-14.3	-12.9	1.4	-3.4	-9.5
기타	5.7	3.5	-4.3	-7.0	-0.2	3.8	-2.5
정부소비	5.3	6.4	5.0	1.6	1.0	0.1	-0.4

주 : 1) 거주자와 비거주자 가계의 국내소비지출 기준

(2) 총고정자본형성 : +2.6% (전년 : -2.1%)

(가) 건설투자 : -0.4% (전년 : -1.7%)

— 건물건설투자는 주거용과 비주거용 건물이 모두 줄어 전년대비 2.6% 감소

— 토목건설투자는 전력시설, 산업플랜트 등이 늘어 4.8% 증가

(나) 설비투자 : +7.1% (전년 : -6.6%)

— 기계류투자는 반도체제조용기계 등을 중심으로 전년대비 8.0% 증가

— 운송장비투자는 자동차 등이 늘어 4.7% 증가

(다) 지식재산생산물투자 : +4.0% (전년 : +3.1%)

— 연구개발(R&D), 소프트웨어 등이 증가

총고정자본형성의 증감률

(전기대비, %)

		2018	2019	2020 ^P				
				연간	I	II	III	IV
총 고 정 자 본 형 성		-2.2	-2.1	2.6	0.3	-0.9	-0.1	1.8
자 본 재 형 태 별	건 설 투 자	-4.6	-1.7	-0.4	0.1	-2.9	-3.9	3.5
	건 물 건 설	-5.4	-4.1	-2.6	-0.6	-4.6	-1.5	3.9
	토 목 건 설	-2.7	4.7	4.8	1.5	0.9	-9.0	2.7
	설 비 투 자	-2.3	-6.6	7.1	0.1	0.7	5.8	-0.6
	기 계 류	-4.2	-10.2	8.0	-0.8	2.8	3.1	3.6
	운 송 장 비	4.0	4.7	4.7	2.7	-4.5	13.5	-11.5
지식재산생산물투자	4.4	3.1	4.0	1.2	1.8	0.8	1.3	
투 자 주 체 별	민 간	-3.0	-4.5	2.6	-0.1	1.5	1.0	1.2
	건 설 투 자	-5.5	-4.9	-1.1	-1.2	-0.7	0.0	1.9
	설 비 투 자	-4.4	-9.3	8.0	0.6	4.9	2.8	-0.1
	지식재산생산물투자	4.9	3.0	3.3	1.0	1.5	0.5	1.3
	정 부	2.6	11.4	2.7	2.3	-11.1	-5.4	5.1
	건 설 투 자	-1.1	11.7	1.8	4.1	-9.4	-16.7	9.8
	설 비 투 자	18.0	15.2	1.4	-2.8	-24.0	30.3	-4.0
	지식재산생산물투자	-0.5	3.5	10.7	2.4	4.4	3.6	1.4

(3) 재고 : 14.0조원 증가 (전년 : 20.5조원 증가)

— 유통 재고 등이 증가

(4) 재화와 서비스의 수출 : -1.8% (전년 : +0.2%)

— 재화수출은 화학제품, 반도체 등이 늘었으나 석탄 및 석유제품, 자동차 등이 줄어 전년대비 0.5% 감소

— 서비스수출은 운수서비스 등을 중심으로 10.1% 감소

수출의 증감률

(전기대비, %)

	2018	2019	2020 ^P				
			연간	I	II	III	IV
재 화 와 서 비 스	4.0	0.2	-1.8	-0.8	-15.9	16.3	5.3
재 화	3.3	-1.1	-0.5	-0.5	-16.2	18.1	5.4
서 비 스	9.4	9.7	-10.1	-2.4	-13.5	4.9	4.7

(5) 재화와 서비스의 수입 : -3.3% (전년 : -1.9%)

— 재화수입은 원유, 석탄 및 석유제품을 중심으로 전년대비 0.1% 감소

— 서비스수입은 운수서비스 등이 줄어 15.6% 감소

수입의 증감률

(전기대비, %)

	2018	2019	2020 ^P				
			연간	I	II	III	IV
재 화 와 서 비 스	1.7	-1.9	-3.3	-2.6	-5.8	5.9	1.5
재 화	2.0	-2.5	-0.1	-1.4	-4.3	6.6	1.7
서 비 스	0.5	0.5	-15.6	-6.9	-11.9	2.7	0.7

3. 실질 국민총소득

— 2020년중 실질GNI는 전년대비 0.2% 감소

- 실질 국외순수취요소소득은 전년보다 줄어들었으나 교역조건 개선으로 실질무역손실이 전년에 비해 감소하면서 실질GDP 성장률(-0.9%)을 상회

교역조건지수¹⁾
(계절조정계열)

(2015=100, %)

	2019					2020 ^P				
	I	II	III	IV	연간	I	II	III	IV	연간
교역조건지수	98.5	94.6	93.3	92.2	94.6	93.6	97.1	97.7	96.9	96.2
	(1.4)	(-4.0)	(-1.4)	(-1.1)	(-5.9)	(1.5)	(3.8)	(0.6)	(-0.8)	(1.7)

주 : 1) 재화와 서비스의 수출 및 수입 디플레이터 기준

2) ()내는 전기대비 증감률(%)

실질소득지표¹⁾
(2015년 연쇄가격 기준, 계절조정계열)

(조원, %)

	2019					2020 ^P				
	I	II	III	IV	연간	I	II	III	IV	연간
실질국내총생산 ²⁾ (실질 GDP)	457.2	461.9	463.8	469.8	1,852.7	463.9	449.2	459.3	464.5	1,836.9
	(-0.2)	(1.0)	(0.4)	(1.3)	(2.2)	(-1.3)	(-3.2)	(2.2)	(1.1)	(-0.9)
교역조건 변화에 따른 실질무역손익	-2.5	-9.8	-12.6	-14.5	-39.4	-11.6	-5.3	-4.1	-5.4	-26.4
실질국외순수취요소소득	0.4	3.7	7.1	4.0	15.2	4.2	3.4	2.4	3.8	13.8
실질국민총소득 ²⁾ (실질 GNI)	455.1	455.8	458.4	459.3	1,828.5	456.5	447.3	457.6	462.8	1,824.2
	(0.1)	(0.2)	(0.6)	(0.2)	(0.4)	(-0.6)	(-2.0)	(2.3)	(1.1)	(-0.2)

주 : 1) 연쇄가중법에 의해 추계된 실질 통계는 비가법적 특성에 의해 총량(또는 상위부문)금액과 그 구성항목 금액의 합이 일치하지 않음

2) ()내는 전기대비 증감률(%)

Ⅱ. 국민소득의 분배와 처분

1. 국민총처분가능소득의 분배

- 2020년중 국민총처분가능소득(명목기준)은 1,945.9조원으로 전년대비 0.6% 증가

[요소소득별]

- 피용자보수는 918.3조원으로 전년보다 0.5% 증가
- 영업잉여는 425.6조원으로 전년대비 4.3% 감소
- 국외순수취요소소득은 배당금 수취가 줄어 전년 16.6조원에서 14.9조원으로 축소
 - 노동소득분배율은 67.5%로 전년대비 1.2%p 상승
- 순생산 및 수입세는 189.7조원으로 전년대비 2.8% 증가
- 국외순수취경상이전은 지급이 줄어들어 전년 -5.9조원에서 -2.1조원으로 마이너스폭이 축소
- 고정자본소모는 399.6조원으로 전년대비 4.7% 증가

[제도부문별]

- 가계(가계에 봉사하는 비영리단체 포함, 이하 동일) 소득은 1,084.9조원으로 전년대비 2.5% 증가
- 기업(비금융법인 및 금융법인) 소득은 436.5조원으로 전년대비 5.4% 증가
- 정부소득은 424.5조원으로 전년대비 8.2% 감소

2. 국민총처분가능소득의 처분

- 국민총처분가능소득(1,945.9조원) 중 64.1%(1,246.6조원)가 소비로 지출(민간 897.4조원, 정부 349.1조원)되고 나머지 35.9%(699.3조원)는 저축(민간 623.9조원, 정부 75.4조원)으로 남아 투자재원으로 활용

국민총처분가능소득의 분배와 처분 내역
(당해년가격 기준)

		2019		2020 ^P		증 감 륜	
		금 액 구성비		금 액 구성비		2019	2020 ^P
국 민 총 처 분 가 능 소 득		1,935.2	100.0	1,945.9	100.0	1.9	0.6
< 분 배 >							
요 소 소 득 별	피 용 자 보 수	913.4	47.2	918.3	47.2	5.2	0.5
	영 업 잉 여	444.9	23.0	425.6	21.9	-9.0	-4.3
	국외 순수취 요소소득	16.6	0.9	14.9	0.8	-	-
	순 생산 및 수입세	184.4	9.5	189.7	9.7	1.5	2.8
	국외 순수취 경상이전	-5.9	-0.3	-2.1	-0.1	-	-
	고 정 자 본 소 모	381.8	19.7	399.6	20.5	6.3	4.7
제 도 부 문 별	가 계 ¹⁾	1,058.7	54.7	1,084.9	55.8	3.2	2.5
	기 업 ²⁾	414.2	21.4	436.5	22.4	0.2	5.4
	정 부	462.3	23.9	424.5	21.8	0.6	-8.2
< 처 분 >							
최 종 소 비 지 출		1,264.6	65.3	1,246.6	64.1	4.0	-1.4
민 간		935.9	48.4	897.4	46.1	2.7	-4.1
정 부		328.7	17.0	349.1	17.9	7.9	6.2
총 저 축		670.6	34.7	699.3	35.9	-1.7	4.3
민 간		537.0	27.7	623.9	32.1	1.8	16.2
정 부		133.6	6.9	75.4	3.9	-13.8	-43.6
노 동 소 득 분 배 율		66.4		67.5		-	

주 : 1) 가계에 봉사하는 비영리단체 포함

2) 비금융법인 및 금융법인

Ⅲ. 저축과 투자

1. 저축

- 총저축률은 국민총처분가능소득이 증가(0.6%)하였으나 최종소비지출이 감소(-1.4%)하여 전년(34.7%)보다 1.3%p 상승한 35.9%를 기록
 - 민간총저축률(32.1%)은 민간의 총처분가능소득이 증가(3.3% : 가계 2.5%, 기업 5.4%)하였으나 민간 최종소비지출이 크게 감소(-4.1%)함에 따라 전년(27.7%)보다 4.3%p 상승
 - 정부총저축률(3.9%)은 정부의 총처분가능소득이 크게 감소(-8.2%)하였으나 정부 최종소비지출(6.2%)이 늘어나 전년(6.9%)대비 3.0%p 하락

- 가계순저축률은 11.9%로 전년(6.9%)보다 5.0%p 상승
 - 가계 순저축은 147.5조원으로 전년보다 64.6조원 증가

* 가계¹⁾의 소득, 소비 및 순저축 변동내역

	<u>2019</u>	<u>2020^P</u>	(조원) <u>증감액</u>
· 순처분가능소득	998.4	1,021.8	23.4
· 최종소비지출	935.9	897.4	-38.5
· 순저축	82.8	147.5	64.6

주 : 1) 가계에 봉사하는 비영리단체 포함

2. 투 자

— 국내총투자율은 전년(31.3%)보다 0.4%p 상승한 31.7%를 기록

총저축률 및 투자율

	(%)			
	2017	2018	2019	2020 ^P
총 저 축 률	37.1	35.9	34.7	35.9
민 간	29.2	27.8	27.7	32.1
(가 계 ¹⁾)	6.8	6.8	7.4	10.8
(기 업)	22.4	21.0	20.4	21.2
정 부	7.8	8.2	6.9	3.9
가 계 순 저 축 률	6.5	6.1	6.9	11.9
국 내 총 투 자 율	32.3	31.5	31.3	31.7
민 간	27.8	27.0	26.3	26.5
정 부	4.5	4.4	5.0	5.2

주 : 1) 가계에 봉사하는 비영리단체 포함

IV. 제도부문별 소득 및 자본거래 (2019년)

1. 가계

- 순저축 등으로 89.3조원(전년대비 +13.3조원)의 자본을 조달하여 총고정자본형성 등으로 4.3조원(전년대비 - 11.3조원)의 자본을 축적
 - 이에 따라 저축투자차액은 85.0조원을 기록(전년대비 +24.6조원)

2. 비금융법인기업

- 순저축 등으로 122.0조원(전년대비 - 15.6조원)의 자본을 조달하여 총고정자본형성 등으로 170.3조원(전년대비 - 12.7조원)의 자본을 축적
 - 이에 따라 저축투자차액은 - 48.3조원을 기록(전년대비 - 2.9조원)

3. 금융법인기업

- 순저축 등으로 12.9조원(전년대비 - 2.8조원)의 자본을 조달하여 총고정자본형성 등으로 3.7조원(전년대비 +0.5조원)의 자본을 축적
 - 이에 따라 저축투자차액은 9.2조원을 기록(전년대비 - 3.3조원)

4. 일반정부

— 순저축 등으로 64.6조원(전년대비 -29.2조원)의 자본을 조달하여 총고정 자본형성 등으로 46.2조원(전년대비 +9.8조원)의 자본을 축적

○ 이에 따라 저축투자차액은 18.4조원을 기록(전년대비 -39.0조원)

5. 국 외

— 국외부문의 저축투자차액은 우리나라의 경상수지 흑자로 - 64.3조원을 기록(전년대비 +20.7조원)

제도부문별 자본조달 및 축적
(당해년가격 기준, 2019년)

(십억원)

		비금융법인	금융법인	일반정부	가계 ¹⁾	국 내	국 외
자본 조달	순 저 축	116,841.6	13,352.0	75,848.2	82,816.2	288,858.1	-
	국외경상수지	-	-	-	-	-	-64,495.3
	순 자 본 이 전	5,167.4	-475.7	-11,214.0	6,518.0	-4.4	4.4
	계 (A)	122,009.0	12,876.3	64,634.2	89,334.2	288,853.7	-64,490.9
자본 축적	총고정자본형성	360,953.5	10,369.9	97,972.0	109,706.7	579,002.1	-
	고정자본소모(-)	254,926.5	8,762.9	57,786.6	60,280.8	381,756.7	-
	재 고 증 감	23,052.1	-	-316.0	1,365.3	24,101.3	-
	귀 중 품 순 취 득	-	-	-	3,015.9	3,015.9	-
	비 생산 비 금융 자 산 순 취 득	41,239.2	2,073.0	6,371.4	-49,490.2	193.4	-193.4
	계 (B)	170,318.3	3,680.1	46,240.8	4,316.9	224,556.2	-193.4
저축투자차액(A-B)		-48,309.4	9,196.3	18,393.4	85,017.2	64,297.5	-64,297.5

주 : 1) 가계에 봉사하는 비영리단체 포함

국민계정 주요지표 추이

	단 위	2017	2018	2019	2020 ^P
1. 경제규모 및 국민소득(명목)					
국 내 총 생 산 (GDP)	조원	1,835.7	1,898.2	1,924.5	1,933.2
	억달러	16,233	17,252	16,510	16,382
국 민 총 소 득 (GNI)	조원	1,843	1,906	1,941	1,948
	억달러	16,299	17,321	16,653	16,508
요소비용 국민소득 (NI)	조원	1,327	1,365	1,375	1,359
국민 처분 가능 소득 (NDI)	"	1,497	1,539	1,553	1,546
국민총처분가능소득 (GNDI)	"	1,837	1,899	1,935	1,946
가계총처분가능소득 (PGDI)	"	983	1,026	1,059	1,085
	억달러	8,690	9,321	9,083	9,194
1 인 당 G N I	천원	35,886	36,930	37,539	37,621
	달러	31,734	33,564	32,204	31,881
1 인 당 P G D I	천원	19,133	19,874	20,474	20,952
	달러	16,919	18,063	17,565	17,756
2. 경제활동별 성장률 (실질)					
국 내 총 생 산 (GDP)	%	3.2	2.9	2.2	-0.9
농 립 어 업	"	2.3	0.2	3.9	-4.0
광 공 업	"	3.7	3.3	1.1	-0.9
(제 조 업)	"	3.7	3.3	1.1	-0.9
건 설 업	"	5.9	-2.8	-2.6	-1.4
서 비 스 업 ¹⁾	"	2.6	3.8	3.4	-1.0
순 생 산 물 세 ²⁾	"	2.8	1.3	0.8	0.0
국 내 총 소 득 (GDI)	"	3.3	1.6	-0.1	-0.2
국 민 총 소 득 (GNI)	"	3.3	1.6	0.4	-0.2

(계속)

	단 위	2017	2018	2019	2020 ^P
3. 지출항목별 증감률 (실질)					
최 종 소 비 지 출	%	3.1	3.7	3.2	-2.4
민 간	"	2.8	3.2	2.1	-5.0
정 부	"	3.9	5.3	6.4	5.0
총 고 정 자 본 형 성	"	9.8	-2.2	-2.1	2.6
<자 본 재 형 태 별>					
건 설 투 자	%	7.3	-4.6	-1.7	-0.4
건 물 건 설	"	12.4	-5.4	-4.1	-2.6
토 목 건 설	"	-4.7	-2.7	4.7	4.8
설 비 투 자	"	16.5	-2.3	-6.6	7.1
기 계 류	"	23.0	-4.2	-10.2	8.0
운 송 장 비	"	-1.9	4.0	4.7	4.7
지식재산생산물투자	"	6.5	4.4	3.1	4.0
<투 자 주 체 별>					
민 간	%	11.1	-3.0	-4.5	2.6
건 설 투 자	"	8.1	-5.5	-4.9	-1.1
설 비 투 자	"	18.4	-4.4	-9.3	8.0
지식재산생산물투자	"	7.4	4.9	3.0	3.3
정 부	"	2.2	2.6	11.4	2.7
건 설 투 자	"	3.7	-1.1	11.7	1.8
설 비 투 자	"	-0.5	18.0	15.2	1.4
지식재산생산물투자	"	-1.5	-0.5	3.5	10.7
재 화 와 서 비 스 의 수 출	"	2.5	4.0	0.2	-1.8
재 화 ³⁾	"	4.4	3.3	-1.1	-0.5
재 화 와 서 비 스 의 수 입	"	8.9	1.7	-1.9	-3.3
재 화 ³⁾	"	8.8	2.0	-2.5	-0.1

(계속)

	단 위	2017	2018	2019	2020 ^P
4. 생 산 구 조 ⁴⁾ (명목)					
농 립 어 업	%	2.0	1.9	1.8	2.0
광 공 업	"	29.6	29.2	27.7	27.2
(제 조 업)	"	29.5	29.1	27.5	27.1
전기 가스 및 수도 사업	"	2.4	2.0	2.1	2.4
건 설 업	"	6.0	5.9	5.9	5.9
서 비 스 업 ¹⁾	"	60.0	60.9	62.5	62.4
5. 지 출 구 조 ⁴⁾ (명목)					
최 종 소 비 지 출	%	63.0	64.1	65.7	64.5
민 간	"	47.5	48.0	48.6	46.4
정 부	"	15.4	16.1	17.1	18.1
총 고 정 자 본 형 성	"	31.5	30.4	30.1	31.1
민 간	"	27.1	25.9	25.0	25.9
정 부	"	4.4	4.5	5.1	5.2
재 화 와 서 비 스 의 수 출	"	40.9	41.7	39.3	36.4
(공제)재 화 와 서 비 스 의 수 입	"	36.2	37.3	36.5	32.8
6. 분 배 구 조 (명목)					
국민총처분가능소득의 구성					
< 요 소 소 득 별 >					
피 용 자 보 수 ⁵⁾	%	44.8	45.7	47.1	47.2
기 업 및 재 산 소 득 ⁵⁾	"	27.4	26.2	23.9	22.7
고 정 자 본 소 모	"	18.5	18.9	19.7	20.5
생산 및 수입세 (공제) 보조금	"	9.6	9.6	9.5	9.7
국외 순수취 경상이전	"	-0.4	-0.4	-0.3	-0.1
< 제 도 부 문 별 >					
가 계 ⁶⁾	%	53.5	54.0	54.7	55.8
기 업	"	23.2	21.8	21.4	22.4
정 부	"	23.3	24.2	23.9	21.8
노 동 소 득 분 배 율	"	62.0	63.5	66.4	67.5

(계속)

	단 위	2017	2018	2019	2020 ^P
7. 총저축과 총투자(명목)					
총 저 축 륜 ⁷⁾	%	37.1	35.9	34.7	35.9
민 간	"	29.2	27.8	27.7	32.1
가 계 ⁶⁾	"	6.8	6.8	7.4	10.8
기 업	"	22.4	21.0	20.4	21.2
정 부	"	7.8	8.2	6.9	3.9
국 내 총 투 자 율	"	32.3	31.5	31.3	31.7
(국내총고정투자율)	"	31.5	30.4	29.9	30.9
가 계 순 저 축 륜 ⁸⁾	"	6.5	6.1	6.9	11.9
8. 수출입의 대GNI 비율(명목)					
총 수 출 ⁹⁾	"	42.7	43.7	41.5	38.4
재 화 ³⁾	"	36.1	36.5	33.4	31.3
총 수 입 ¹⁰⁾	"	37.5	38.9	37.9	34.0
재 화 ³⁾	"	28.6	29.8	28.6	26.3
9. GDP 디플레이터					
(등 락 륜)	%	2.2	0.5	-0.8	1.3

주 : 1) 도소매 및 숙박음식업, 운수업, 금융 및 보험업, 부동산업, 정보통신업, 사업서비스업, 공공행정 국방 및 사회보장, 교육서비스업, 의료보건 및 사회복지서비스업, 문화 및 기타서비스업 포함

2) 생산물세, (차감) 생산물보조금

3) F.O.B.(본선인도가격) 기준

4) 생산구조는 기초가격 총부가가치에 대한 각 산업의 구성비율, 지출구조는 국내총생산에 대한 각 지출항목의 구성비율 의미

5) 국외순수취요소소득 포함

6) 가계에 봉사하는 비영리단체 포함

7) (제도부문별 총저축 / 국민총처분가능소득) × 100

8) [가계 순저축 / (가계 순조정처분가능소득 + 연금기금의 가계순지분 증감)] × 100

9) 국외수취요소소득 포함

10) 국외지급요소소득 포함

주요 경제활동별 성장률 추이

(2015년 연쇄가격 기준, 원계열)

(전년동기대비, %)

연 도		G D P				비농림어업		제 조 업		서비스업		G N I	
2011		3.7		3.8		5.2		3.9		1.6			
2012		2.4		2.5		1.4		3.4		2.9			
2013		3.2		3.1		3.1		3.6		3.8			
2014		3.2		3.2		3.2		3.1		3.5			
2015		2.8		2.9		1.7		3.1		6.3			
2016		2.9		3.1		2.3		2.9		4.4			
2017		3.2		3.2		3.7		2.6		3.3			
2018		2.9		3.0		3.3		3.8		1.6			
2019		2.2		2.2		1.1		3.4		0.4			
2020 ^P		-0.9		-0.8		-0.9		-1.0		-0.2			
2017	상반	2.9		3.0		3.1		2.3		2.3			
	하반	3.4		3.4		4.3		2.9		4.2			
2018	상반	3.0		2.9		1.9		4.1		2.4			
	하반	2.9		3.0		4.6		3.6		0.8			
2019	상반	2.1		2.1		0.8		3.3		-0.1			
	하반	2.4		2.3		1.4		3.5		0.8			
2020 ^P	상반	-0.6		-0.6		-1.6		-0.4		-0.7			
	하반	-1.0		-1.0		-0.2		-1.5		0.3			
2017	I	3.1	(1.0)	3.2	(1.0)	4.1	(1.9)	2.3	(0.4)	2.6	(2.2)		
	II	2.8	(0.7)	2.7	(0.6)	2.1	(-0.2)	2.3	(1.0)	2.0	(-0.1)		
	III	3.9	(1.5)	3.9	(1.5)	6.5	(2.5)	2.7	(1.1)	5.3	(2.4)		
	IV	2.9	(-0.3)	2.9	(-0.3)	2.4	(-1.9)	3.0	(0.5)	3.3	(-1.3)		
2018	I	2.9	(1.1)	2.8	(1.2)	0.9	(1.4)	4.3	(1.5)	2.7	(1.8)		
	II	3.0	(0.6)	3.1	(0.7)	2.9	(1.4)	3.9	(0.6)	2.2	(-0.6)		
	III	2.4	(0.7)	2.5	(0.8)	3.4	(1.8)	3.4	(0.8)	0.2	(0.2)		
	IV	3.3	(0.8)	3.4	(0.8)	5.8	(0.9)	3.8	(0.9)	1.4	(-0.2)		
2019	I	1.9	(-0.2)	1.9	(-0.3)	1.0	(-2.5)	3.0	(0.6)	-0.4	(0.1)		
	II	2.3	(1.0)	2.3	(1.1)	0.6	(0.7)	3.5	(1.1)	0.3	(0.2)		
	III	2.1	(0.4)	2.1	(0.4)	1.1	(1.6)	3.3	(0.7)	0.5	(0.6)		
	IV	2.6	(1.3)	2.6	(1.3)	1.7	(1.7)	3.7	(1.2)	1.0	(0.2)		
2020 ^P	I	1.5	(-1.3)	1.5	(-1.3)	3.7	(-0.1)	0.5	(-2.5)	0.2	(-0.6)		
	II	-2.6	(-3.2)	-2.6	(-3.1)	-6.5	(-9.4)	-1.4	(-0.8)	-1.7	(-2.0)		
	III	-1.0	(2.2)	-0.9	(2.3)	-0.9	(7.5)	-1.3	(1.0)	-0.3	(2.3)		
	IV	-1.1	(1.1)	-1.1	(1.1)	0.4	(3.1)	-1.8	(0.6)	0.8	(1.1)		

주 : ()내는 계절조정계열 전기대비 성장률(%)

주요 지출항목별 증감률 추이

(2015년 연쇄가격 기준, 원계열)

(전년동기대비, %)

연 도	민간소비		총고정자본형성						재화수출		
			건설투자		설비투자		자식재산생산물투자				
2011		2.9		-2.8		5.5		5.5		17.2	
2012		1.7		-3.5		1.0		6.9		5.0	
2013		1.7		6.3		-3.9		5.4		3.9	
2014		2.0		1.4		5.1		4.5		1.1	
2015		2.2		6.9		5.1		2.0		-0.3	
2016		2.6		10.0		2.6		4.0		2.0	
2017		2.8		7.3		16.5		6.5		4.4	
2018		3.2		-4.6		-2.3		4.4		3.3	
2019		2.1		-1.7		-6.6		3.1		-1.1	
2020 ^P		-5.0		-0.4		7.1		4.0		-0.5	
2017	상반	2.4		10.1		19.5		5.3		4.8	
	하반	3.2		4.9		13.6		7.6		4.0	
2018	상반	3.6		-1.3		2.0		5.5		1.4	
	하반	2.8		-7.6		-6.7		3.4		5.1	
2019	상반	2.0		-4.4		-11.1		3.6		-2.2	
	하반	2.2		0.9		-1.7		2.6		0.0	
2020 ^P	상반	-4.5		1.6		5.9		3.3		-3.0	
	하반	-5.6		-2.3		8.2		4.6		1.8	
2017	I	2.1	(0.6)	10.7	(4.5)	19.8	(5.2)	5.2	(1.4)	7.2	(4.2)
	II	2.7	(1.2)	9.7	(0.6)	19.2	(5.2)	5.4	(2.0)	2.5	(-1.9)
	III	3.0	(0.9)	6.9	(1.0)	17.3	(1.2)	7.3	(2.0)	7.5	(3.9)
	IV	3.3	(0.6)	3.0	(-2.9)	10.4	(-1.6)	7.9	(2.2)	0.8	(-5.0)
2018	I	4.0	(1.3)	0.6	(1.5)	9.7	(4.4)	5.8	(-0.5)	-0.1	(3.4)
	II	3.2	(0.2)	-2.8	(-3.3)	-4.9	(-8.2)	5.2	(1.3)	2.9	(1.1)
	III	2.7	(0.5)	-9.1	(-4.5)	-9.1	(-3.5)	4.5	(1.1)	3.8	(4.4)
	IV	2.8	(0.8)	-6.0	(0.4)	-4.5	(3.2)	2.4	(0.5)	6.3	(-2.3)
2019	I	1.7	(0.2)	-7.6	(-0.2)	-16.3	(-8.3)	4.3	(1.2)	-2.3	(-5.0)
	II	2.3	(0.7)	-2.0	(2.4)	-5.8	(3.5)	3.0	(0.1)	-2.2	(1.1)
	III	2.2	(0.5)	-1.9	(-3.3)	-1.7	(0.3)	2.8	(0.7)	-1.6	(4.6)
	IV	2.2	(0.9)	3.5	(5.3)	-1.7	(3.4)	2.4	(0.4)	1.6	(1.1)
2020 ^P	I	-4.8	(-6.6)	4.4	(0.1)	7.4	(0.1)	2.4	(1.2)	6.4	(-0.5)
	II	-4.2	(1.2)	-0.4	(-2.9)	4.5	(0.7)	4.1	(1.8)	-11.9	(-16.2)
	III	-4.5	(0.2)	-1.5	(-3.9)	10.7	(5.8)	4.1	(0.8)	-0.3	(18.1)
	IV	-6.6	(-1.3)	-2.9	(3.5)	6.1	(-0.6)	5.1	(1.3)	3.8	(5.4)

주 : ()내는 계절조정계열 전기대비 증감률(%)

GDP 및 GNI 성장률 추이
(2015년 연쇄가격 기준, 계절조정계열)

(전기대비, %)

연 도	G D P				G N I			
	I	II	III	IV	I	II	III	IV
1997	0.5	3.6	0.8	-0.5	0.8	3.4	-0.7	-0.9
1998	-6.8	-0.8	1.7	2.5	-7.6	-1.7	1.8	2.2
1999	3.0	4.4	2.8	2.9	4.3	3.7	0.8	3.0
2000	1.9	1.3	2.8	-0.3	1.7	0.1	2.8	-1.2
2001	1.2	1.3	1.4	1.8	2.2	0.1	1.3	1.9
2002	2.5	1.8	2.0	1.1	4.6	0.2	2.9	0.5
2003	-0.7	-0.2	1.9	2.6	-0.9	-0.5	2.7	3.1
2004	1.3	0.8	0.4	0.8	0.0	0.1	0.4	1.8
2005	0.9	1.9	1.5	1.0	0.1	0.6	0.2	1.1
2006	1.6	0.7	1.6	0.8	1.0	0.8	1.6	1.7
2007	1.7	1.7	1.2	2.2	0.8	1.8	1.9	0.6
2008	0.4	0.5	0.8	-3.3	-0.2	-0.6	-0.4	-2.4
2009	0.1	1.3	3.0	0.7	0.2	4.7	1.8	0.4
2010	2.0	1.9	1.2	1.2	2.7	2.1	1.5	-1.3
2011	0.9	0.5	0.5	0.5	-0.2	1.7	0.8	-0.5
2012	0.9	0.6	0.5	0.5	1.4	0.5	1.3	0.0
2013	0.9	1.2	0.9	0.8	1.1	1.7	0.9	0.8
2014	0.9	0.8	0.3	0.4	0.5	1.3	0.1	2.0
2015	0.8	0.4	1.5	0.7	3.7	-0.6	1.8	0.7
2016	0.3	1.1	0.5	0.6	2.9	0.3	-0.4	0.6
2017	1.0	0.7	1.5	-0.3	2.2	-0.1	2.4	-1.3
2018	1.1	0.6	0.7	0.8	1.8	-0.6	0.2	-0.2
2019	-0.2	1.0	0.4	1.3	0.1	0.2	0.6	0.2
2020 ^P	-1.3	-3.2	2.2	1.1	-0.6	-2.0	2.3	1.1

GDP 및 GNI 성장률 추이
(2015년 연쇄가격 기준, 원계열)

(전년동기대비, %)

연 도	G D P					G N I				
	I	II	III	IV	연간	I	II	III	IV	연간
1997	6.0	7.6	6.9	4.3	6.2	3.9	5.5	4.4	2.5	4.0
1998	-2.9	-7.2	-6.4	-3.8	-5.1	-5.6	-10.8	-8.4	-5.7	-7.7
1999	7.0	12.2	12.8	13.5	11.5	7.0	12.4	10.9	12.3	10.7
2000	12.7	9.1	9.1	5.9	9.1	9.5	5.6	7.6	3.7	6.5
2001	5.1	4.9	3.5	5.9	4.9	3.9	3.8	2.2	5.9	4.0
2002	7.2	7.6	8.2	7.8	7.7	8.3	8.1	9.6	8.5	8.6
2003	4.2	2.3	2.1	4.0	3.1	2.5	1.8	1.7	4.5	2.7
2004	5.8	6.7	5.2	3.3	5.2	5.5	5.8	3.8	2.3	4.3
2005	3.0	3.9	5.0	5.3	4.3	2.6	2.4	2.6	2.1	2.4
2006	6.4	4.8	5.1	4.8	5.3	3.0	3.2	4.6	5.0	4.0
2007	4.9	5.9	5.5	6.8	5.8	5.2	6.1	6.4	5.1	5.7
2008	5.8	4.4	4.0	-1.7	3.0	4.5	1.9	-0.4	-3.9	0.4
2009	-1.8	-1.2	0.9	5.2	0.8	-3.1	2.0	3.8	7.0	2.5
2010	7.3	7.9	5.8	6.3	6.8	10.2	7.2	6.6	5.2	7.2
2011	5.4	3.8	3.1	2.6	3.7	2.3	1.2	0.8	2.2	1.6
2012	2.4	2.4	2.3	2.5	2.4	2.9	2.8	2.8	3.1	2.9
2013	2.3	2.9	3.5	3.9	3.2	2.8	4.0	3.9	4.6	3.8
2014	3.8	3.4	3.1	2.6	3.2	4.1	3.6	2.7	3.7	3.5
2015	2.4	2.0	3.3	3.4	2.8	7.4	5.1	7.2	5.7	6.3
2016	2.8	3.6	2.8	2.6	2.9	4.9	5.8	3.7	3.3	4.4
2017	3.1	2.8	3.9	2.9	3.2	2.6	2.0	5.3	3.3	3.3
2018	2.9	3.0	2.4	3.3	2.9	2.7	2.2	0.2	1.4	1.6
2019	1.9	2.3	2.1	2.6	2.2	-0.4	0.3	0.5	1.0	0.4
2020 ^P	1.5	-2.6	-1.0	-1.1	-0.9	0.2	-1.7	-0.3	0.8	-0.2

경제활동별 및 지출항목별 성장기여도
(2015년 연쇄가격 기준, 계절조정계열)

(전기대비, %p)

		2019				2020 ^P				
		I	II	III	IV	I	II	III	IV	
생 산	농 립 어 업	0.1	-0.1	0.0	0.0	0.1	-0.1	0.0	0.1	
	광 공 업	-0.7	0.2	0.4	0.5	0.0	-2.4	1.8	0.8	
	제 조 업	-0.7	0.2	0.4	0.4	0.0	-2.4	1.8	0.8	
	전 기 가 스 및 수 도 사 업	0.0	0.1	-0.2	0.1	0.1	0.0	-0.1	0.1	
	건 설 업	-0.1	0.1	-0.2	0.1	0.0	-0.1	-0.3	0.1	
	서 비 스 업 ¹⁾	0.4	0.6	0.4	0.7	-1.4	-0.5	0.6	0.3	
	순 생 산 물 세	0.0	0.1	0.0	-0.1	0.0	0.0	0.2	-0.2	
국 내 총 생 산		-0.2	1.0	0.4	1.3	-1.3	-3.2	2.2	1.1	
지 출	내 수	0.0	1.5	-1.0	0.8	-2.0	1.1	-1.3	-0.5	
	최 종 소 비 지 출	0.3	0.6	0.5	0.7	-2.9	0.7	0.1	-0.7	
	민 간	0.1	0.3	0.2	0.4	-3.2	0.5	0.1	-0.6	
	정 부	0.2	0.3	0.3	0.3	0.3	0.2	0.0	-0.1	
	총 자 본 형 성	-0.3	0.9	-1.5	0.1	1.0	0.4	-1.5	0.2	
	총 고 정 자 본 형 성	-0.7	0.6	-0.4	1.1	0.1	-0.3	0.0	0.5	
	건 설 투 자	설 비 투 자	-0.1	0.3	-0.5	0.8	0.0	-0.4	-0.6	0.5
		지식재산생산물투자	-0.7	0.3	0.0	0.3	0.0	0.1	0.5	-0.1
			0.1	0.0	0.0	0.0	0.1	0.1	0.1	0.1
	민 간	정 부	-0.2	0.0	-0.4	0.6	0.0	0.4	0.3	0.3
			-0.5	0.7	0.0	0.5	0.1	-0.6	-0.3	0.2
	재 고 증 감	0.4	0.3	-1.1	-0.9	0.9	0.6	-1.4	-0.4	
	재 화 와 서 비 스 의 수 출	-1.8	0.9	1.5	0.2	-0.3	-6.3	5.7	2.1	
	(공제)재 화 와 서 비 스 의 수 입	-1.4	1.4	0.0	-0.2	-0.9	-2.1	2.1	0.5	
통 계 상 불 일 치	0.1	0.0	-0.1	0.0	0.1	0.0	0.0	0.1		

주 : 1) 도소매 및 숙박음식업, 운수업, 금융 및 보험업, 부동산업, 정보통신업, 사업서비스업, 공공 행정 국방 및 사회보장, 교육서비스업, 의료보건 및 사회복지서비스업, 문화 및 기타서비스업 포함

경제활동별 및 지출항목별 성장기여도
(2015년 연쇄가격 기준, 원계열)

(전년동기대비, %p)

		2019					2020 ^P					
		I	II	III	IV	연간	I	II	III	IV	연간	
생 산	농 립 어 업	0.1	0.0	0.1	0.0	0.1	0.0	-0.1	-0.1	0.0	-0.1	
	광 공 업	0.3	0.2	0.3	0.4	0.3	0.9	-1.6	-0.2	0.1	-0.2	
	제 조 업	0.3	0.2	0.3	0.4	0.3	0.9	-1.6	-0.2	0.1	-0.2	
	전 기 가 스 및 수 도 사 업	0.1	0.2	0.0	0.0	0.1	0.1	0.0	0.1	0.1	0.1	
	건 설 업	-0.4	-0.1	-0.2	0.1	-0.1	0.1	0.0	-0.1	-0.2	-0.1	
	서 비 스 업 ¹⁾	1.8	1.9	1.8	2.0	1.9	0.3	-0.8	-0.7	-1.0	-0.6	
	순 생 산 물 세	0.1	0.1	0.1	0.0	0.1	0.0	-0.1	0.1	0.0	0.0	
국 내 총 생 산		1.9	2.3	2.1	2.6	2.2	1.5	-2.6	-1.0	-1.1	-0.9	
지 출	내 수	0.1	1.9	2.2	1.4	1.4	-0.6	-1.0	-1.4	-2.6	-1.4	
	최 종 소 비 지 출	1.9	2.2	2.1	2.0	2.0	-1.1	-0.9	-1.5	-2.8	-1.6	
	민 간	0.9	1.1	1.1	1.0	1.0	-2.4	-2.0	-2.2	-3.1	-2.4	
	정 부	1.0	1.1	1.0	1.0	1.0	1.3	1.1	0.7	0.4	0.8	
	총 자 본 형 성	-1.7	-0.3	0.2	-0.7	-0.6	0.6	0.0	0.0	0.2	0.2	
	총 고 정 자 본 형 성	-2.4	-0.6	-0.2	0.6	-0.6	1.3	0.6	0.9	0.4	0.8	
	[건 설 투 자 설 비 투 자 지식재산생산물투자	건 설 투 자	-1.1	-0.3	-0.3	0.5	-0.3	0.5	0.0	-0.2	-0.4	-0.1
		설 비 투 자	-1.6	-0.5	-0.1	-0.1	-0.6	0.6	0.4	0.8	0.5	0.6
		지식재산생산물투자	0.3	0.2	0.2	0.2	0.2	0.2	0.3	0.3	0.3	0.3
	[민 간 정 부	민 간	-2.4	-1.4	-0.8	-0.3	-1.2	0.1	0.4	1.1	0.9	0.6
		정 부	-0.1	0.7	0.5	0.8	0.5	1.1	0.2	-0.2	-0.5	0.1
	재 고 증 감	0.7	0.4	0.4	-1.2	0.0	-0.7	-0.7	-0.9	-0.3	-0.6	
	재 화 와 서 비 스 의 수 출	-0.5	-0.1	0.0	0.9	0.1	2.2	-5.0	-0.9	0.9	-0.7	
(공 제) 재 화 와 서 비 스 의 수 입	-2.3	-0.5	0.1	-0.3	-0.7	0.2	-3.3	-1.3	-0.5	-1.2		
통 계 상 불 일 치	-0.1	0.0	0.0	0.0	0.0	0.0	0.1	0.1	0.2	0.1		

주 : 1) 도소매 및 숙박음식업, 운수업, 금융 및 보험업, 부동산업, 정보통신업, 사업서비스업, 공공 행정 국방 및 사회보장, 교육서비스업, 의료보건 및 사회복지서비스업, 문화 및 기타서비스업 포함

최종수요에 대한 지출항목별 성장기여도
(2015년 연쇄가격 기준, 계절조정계열)

(전기대비, %p)

		2019				2020 ^P				
		I	II	III	IV	I	II	III	IV	
내	수	0.0	1.1	-0.8	0.6	-1.4	0.8	-1.0	-0.4	
최종소비지출		0.2	0.4	0.4	0.5	-2.2	0.5	0.1	-0.5	
민	간	0.1	0.2	0.2	0.3	-2.4	0.4	0.1	-0.5	
정	부	0.1	0.2	0.2	0.2	0.2	0.1	0.0	-0.1	
총자본형성		-0.2	0.7	-1.1	0.1	0.7	0.3	-1.1	0.1	
총고정자본형성		-0.5	0.5	-0.3	0.8	0.1	-0.2	0.0	0.4	
┌	건설투자	0.0	0.3	-0.4	0.6	0.0	-0.3	-0.5	0.4	
	설비투자	-0.5	0.2	0.0	0.2	0.0	0.0	0.4	0.0	
	지식재산생산물투자	0.1	0.0	0.0	0.0	0.1	0.1	0.0	0.1	
┌	민	간	-0.1	0.0	-0.3	0.4	0.0	0.3	0.2	0.2
┌	정	부	-0.4	0.5	0.0	0.4	0.1	-0.5	-0.2	0.2
재고증감		0.3	0.2	-0.8	-0.7	0.6	0.5	-1.1	-0.3	
재화와 서비스의 수출		-1.3	0.7	1.1	0.2	-0.2	-4.7	4.2	1.5	
최종수요		-1.3	1.8	0.3	0.8	-1.7	-3.9	3.2	1.2	

최종수요에 대한 지출항목별 성장기여도
(2015년 연쇄가격 기준, 원계열)

(전년동기대비, %p)

	2019					2020 ^P				
	I	II	III	IV	연간	I	II	III	IV	연간
내 수	0.1	1.4	1.7	1.0	1.0	-0.4	-0.7	-1.1	-1.9	-1.0
최종소비지출	1.3	1.6	1.5	1.5	1.5	-0.8	-0.7	-1.1	-2.0	-1.2
민간	0.6	0.8	0.8	0.8	0.7	-1.8	-1.5	-1.6	-2.3	-1.8
정부	0.7	0.8	0.7	0.7	0.7	0.9	0.8	0.5	0.3	0.6
총자본형성	-1.2	-0.2	0.1	-0.5	-0.4	0.4	0.0	0.0	0.1	0.1
총고정자본형성	-1.7	-0.5	-0.2	0.4	-0.5	0.9	0.5	0.6	0.3	0.6
┌ 건설투자	-0.8	-0.2	-0.2	0.4	-0.2	0.3	0.0	-0.2	-0.3	0.0
└ 설비투자	-1.2	-0.4	-0.1	-0.1	-0.4	0.4	0.3	0.6	0.4	0.4
└ 지식재산생산물투자	0.2	0.1	0.1	0.1	0.1	0.1	0.2	0.2	0.3	0.2
┌ 민간	-1.7	-1.0	-0.6	-0.2	-0.8	0.1	0.3	0.8	0.7	0.5
└ 정부	0.0	0.5	0.4	0.6	0.4	0.8	0.1	-0.1	-0.4	0.1
재고증감	0.5	0.3	0.3	-0.9	0.0	-0.5	-0.5	-0.6	-0.2	-0.5
재화와 서비스의 수출	-0.3	-0.1	0.0	0.6	0.1	1.6	-3.7	-0.7	0.6	-0.5
최종수요	-0.2	1.3	1.7	1.6	1.1	1.2	-4.4	-1.8	-1.3	-1.6

정보통신산업¹⁾의 성장률, 성장기여도 및 비중²⁾³⁾
(2015년 연쇄가격 기준, 계절조정계열)

(전기대비, %, %p)

	2019					2020 ^P				
	I	II	III	IV	연간	I	II	III	IV	연간
G D P 성 장 률	-0.2	1.0	0.4	1.3	2.2	-1.3	-3.2	2.2	1.1	-0.9
정보통신산업 성장률	-0.7	6.2	6.1	-3.3	6.7	2.0	-2.6	4.1	2.9	4.7
기 여 도	-0.1	0.7	0.7	-0.4	0.7	0.2	-0.3	0.4	0.3	0.5
대 GDP 비중	10.0	9.8	9.6	9.1	9.6	9.8	10.0	9.8	9.8	9.8
비정보통신산업 성장률	-0.2	0.4	-0.3	2.2	1.8	-1.8	-3.5	2.0	1.3	-1.6
설 비 투 자⁴⁾ 증감률	-4.3	2.0	0.5	2.0	-2.6	0.6	1.2	3.6	0.2	5.7
정보통신부문 증감률	0.1	1.9	1.7	0.9	3.3	1.6	0.7	-5.1	3.6	2.4
기 여 도	0.0	0.4	0.4	0.2	0.7	0.3	0.2	-1.1	0.7	0.5
대 설비투자 ⁴⁾ 비중	21.2	21.0	21.3	21.0	21.1	21.3	21.3	19.9	20.4	20.7
비정보통신부문 증감률	-5.4	2.0	0.1	2.4	-4.0	0.3	1.3	6.0	-0.6	6.6
민 간 소 비 증감률	0.2	0.7	0.5	0.9	2.1	-6.6	1.2	0.2	-1.3	-5.0
정보통신부문 증감률	2.7	-2.2	0.9	1.7	2.4	3.2	2.3	2.3	-0.1	7.4
기 여 도	0.1	-0.1	0.0	0.1	0.1	0.1	0.1	0.1	0.0	0.3
대 민간소비 비중	4.7	4.5	4.5	4.6	4.6	4.9	5.0	5.1	5.1	5.0
비정보통신부문 증감률	0.1	0.8	0.4	0.8	2.1	-7.1	1.1	0.1	-1.4	-5.6
수 출⁵⁾ 증감률	-5.0	1.1	4.6	1.1	-1.1	-0.5	-16.2	18.1	5.4	-0.5
정보통신부문 증감률	-9.6	6.6	10.3	0.5	-1.7	2.3	-13.9	13.2	14.6	8.1
기 여 도	-2.8	1.9	3.1	0.2	-0.5	0.5	-3.8	3.7	4.0	2.1
대 수출 ⁵⁾ 비중	25.9	26.0	26.2	25.5	25.9	26.7	30.1	27.8	28.6	28.2
비정보통신부문 증감률	-3.1	-1.0	2.1	1.4	-0.8	-1.2	-17.1	20.0	1.9	-3.5
수 입⁶⁾ 증감률	-5.0	3.8	0.4	-0.2	-2.5	-1.4	-4.3	6.6	1.7	-0.1
정보통신부문 증감률	-4.5	8.6	3.6	-0.8	3.6	0.0	-6.7	13.3	4.5	5.6
기 여 도	-0.6	1.0	0.5	-0.1	0.4	0.0	-0.9	1.7	0.6	0.7
대 수입 ⁶⁾ 비중	12.1	12.3	12.5	12.3	12.3	12.5	13.8	13.9	13.9	13.5
비정보통신부문 증감률	-5.0	3.1	0.0	-0.1	-3.3	-1.6	-4.0	5.7	1.2	-0.9

주 : 1) 정보통신기기 제조업(반도체, 전자표시장치, 컴퓨터 및 주변장치, 통신 및 방송장비, 영상 및 음향기기 등)과 정보통신서비스업(소프트웨어 개발공급업, 방송업, 통신업, 정보서비스업 등) 포함

2) 명목금액 기준 3) 생산은 기초가격, 지출은 구매자가격 기준

4) 지식재산생산물투자 포함 5) 재화수출 6) 재화수입

정보통신산업¹⁾의 성장률, 성장기여도 및 비중²⁾³⁾
(2015년 연쇄가격 기준, 원계열)

(전년동기대비, %, %p)

	2019					2020 ^P				
	I	II	III	IV	연간	I	II	III	IV	연간
G D P 성 장 률	1.9	2.3	2.1	2.6	2.2	1.5	-2.6	-1.0	-1.1	-0.9
정보통신산업 성장률	4.2	6.2	7.8	8.0	6.7	11.1	1.8	0.4	6.3	4.7
기 여 도	0.5	0.7	0.9	0.9	0.7	1.1	0.2	-0.1	0.6	0.5
대 GDP 비중	9.0	9.7	10.3	9.4	9.6	8.7	10.0	10.5	10.0	9.8
비정보통신산업 성장률	1.7	1.9	1.4	2.1	1.8	0.4	-3.4	-1.3	-2.0	-1.6
설 비 투 자⁴⁾ 증감률	-8.4	-2.3	0.4	0.1	-2.6	5.2	4.3	7.7	5.7	5.7
정보통신부문 증감률	0.8	3.2	4.3	4.6	3.3	6.3	5.3	-2.0	0.6	2.4
기 여 도	0.2	0.6	0.9	1.0	0.7	1.3	1.1	-0.4	0.1	0.5
대 설비투자 ⁴⁾ 비중	20.4	20.3	21.2	22.5	21.1	20.5	20.7	19.7	21.8	20.7
비정보통신부문 증감률	-10.5	-3.6	-0.7	-1.1	-4.0	4.9	4.1	10.4	7.1	6.6
민 간 소 비 증감률	1.7	2.3	2.2	2.2	2.1	-4.8	-4.2	-4.5	-6.6	-5.0
정보통신부문 증감률	3.6	1.8	1.0	3.2	2.4	4.0	8.2	10.1	8.0	7.4
기 여 도	0.2	0.1	0.1	0.2	0.1	0.2	0.4	0.5	0.4	0.3
대 민간소비 비중	5.3	4.3	4.4	4.3	4.6	5.5	4.8	5.0	4.8	5.0
비정보통신부문 증감률	1.6	2.4	2.3	2.2	2.1	-5.2	-4.8	-5.2	-7.3	-5.6
수 출⁵⁾ 증감률	-2.3	-2.2	-1.6	1.6	-1.1	6.4	-11.9	-0.3	3.8	-0.5
정보통신부문 증감률	-9.2	-4.9	-0.9	6.7	-1.7	20.8	-2.6	1.0	14.6	8.1
기 여 도	-2.6	-1.4	-0.4	2.1	-0.5	5.3	-0.4	-0.1	3.7	2.1
대 수출 ⁵⁾ 비중	25.5	24.8	27.1	26.2	25.9	26.2	28.6	28.6	29.4	28.2
비정보통신부문 증감률	0.4	-1.1	-1.7	-0.7	-0.8	1.1	-15.3	0.0	0.2	-3.5
수 입⁶⁾ 증감률	-6.9	-2.2	0.4	-1.1	-2.5	2.6	-5.6	0.3	2.3	-0.1
정보통신부문 증감률	-3.5	2.8	8.0	6.7	3.6	11.1	-4.2	4.8	10.2	5.6
기 여 도	-0.3	0.4	0.9	0.8	0.4	1.3	-0.5	0.6	1.3	0.7
대 수입 ⁶⁾ 비중	12.0	11.7	12.5	12.9	12.3	12.3	13.1	14.0	14.6	13.5
비정보통신부문 증감률	-7.5	-2.9	-0.7	-2.1	-3.3	1.4	-5.8	-0.3	1.1	-0.9

주 : 1) 정보통신기기 제조업(반도체, 전자표시장치, 컴퓨터 및 주변장치, 통신 및 방송장비, 영상 및 음향기기 등)과 정보통신서비스업(소프트웨어 개발공급업, 방송업, 통신업, 정보서비스업 등) 포함

2) 명목금액 기준 3) 생산은 기초가격, 지출은 구매자가격 기준

4) 지식재산생산물투자 포함 5) 재화수출 6) 재화수입

[통계표]

I . 종합계정

1. 국내총생산과 지출
2. 국민처분가능소득과 처분
3. 자본거래
4. 국외거래

II . 제도부문별 생산계정 (2019년)

III . 제도부문별 소득계정

IV . 제도부문별 자본계정 (2019년)

V . 부 표

I. 종합계정

1. 국내총생산과 지출
2. 국민처분가능소득과 처분
3. 자본거래
4. 국외거래

I . 중 합 계 정
Consolidated Accounts for the Nation

1. 국 내 총 생 산 과 지 출
Gross domestic product and expenditure

단위 : 10억원, %
Unit : Billion won, %

	2019		2020 ^P		증 감 륜 Increase rate	
	금 액 Amount	구 성 비 Composition	금 액 Amount	구 성 비 Composition	2019	2020 ^P
피 용 자 보 수 Compensation of employees	913,408.8	47.5	918,338.7	47.5	5.2	0.5
영 업 잉 여 Operating surplus	444,916.3	23.1	425,587.6	22.0	-9.0	-4.3
고 정 자 본 소 모 Consumption of fixed capital	381,756.7	19.8	399,555.2	20.7	6.3	4.7
생 산 및 수 입 세 Taxes on production and imports	196,973.8	10.2	202,609.5	10.5	1.4	2.9
(공 제) 보 조 금 (less) Subsidies	12,557.5	0.7	12,938.6	0.7	1.0	3.0
국 내 총 생 산 Gross domestic product	1,924,498.1	100.0	1,933,152.4	100.0	1.4	0.4
민 간 최 종 소 비 지 출 Private final consumption expenditure	935,933.8	48.6	897,449.2	46.4	2.7	-4.1
정 부 최 종 소 비 지 출 Government final consumption expenditure	328,663.2	17.1	349,122.5	18.1	7.9	6.2
총 고 정 자 본 형 성 Gross fixed capital formation	579,002.1	30.1	601,465.0	31.1	0.4	3.9
재고증감 및 귀중품 순취득 acquisitions less disposals of valuables	27,117.3	1.4	14,456.9	0.7	-	-
재 화 와 서 비 스 의 수 출 Exports of goods and services	755,863.2	39.3	704,554.0	36.4	-4.5	-6.8
(공 제) 재 화 와 서 비 스 의 수 입 (less) Imports of goods and services	702,081.5	36.5	633,487.5	32.8	-0.8	-9.8
통 계 상 불 일 치 Statistical discrepancy	0.0	0.0	-407.7	0.0	-	-
국 내 총 생 산 에 대 한 지 출 Expenditure on gross domestic product	1,924,498.1	100.0	1,933,152.4	100.0	1.4	0.4
국 외 순 수 취 요 소 소 득 Net factor income from the rest of the world	16,609.8	0.9	14,868.3	0.8	-	-
국 민 총 소 득 Gross national income	1,941,107.9	100.9	1,948,020.7	100.8	1.9	0.4

2. 국민 처분 가능 소득 과 처 분
National disposable income and its appropriation

단위 : 10억원, %
Unit : Billion won, %

	2019		2020 ^P		증 감 륜 Increase rate	
	금 액 Amount	구 성 비 Composition	금 액 Amount	구 성 비 Composition	2019	2020 ^P
민 간 최 종 소 비 지 출 Private final consumption expenditure	935,933.8	60.2	897,449.2	58.0	2.7	-4.1
정 부 최 종 소 비 지 출 Government final consumption expenditure	328,663.2	21.2	349,122.5	22.6	7.9	6.2
순 저 축 Net saving	288,858.1	18.6	299,792.9	19.4	-10.6	3.8
국민 처분 가능 소득의 처 분 Appropriation of national disposable income	1,553,455.0	100.0	1,546,364.6	100.0	0.9	-0.5
피 용 자 보 수 Compensation of employees paid by resident producers to resident households	913,408.8	58.8	918,338.7	59.4	5.2	0.5
국 외 순 수 취 피 용 자 보 수 Compensation of employees from the rest of the world, net	-995.9	-0.1	-771.5	0.0	-	-
영 업 잉 여 Operating surplus	444,916.3	28.6	425,587.6	27.5	-9.0	-4.3
국 외 순 수 취 기 업 및 재 산 소 득 Property and entrepreneurial income from the rest of the world, net	17,605.7	1.1	15,639.8	1.0	-	-
생 산 및 수 입 세 Taxes on production and imports	196,973.8	12.7	202,609.5	13.1	1.4	2.9
(공 제) 보 조 금 (less) Subsidies	12,557.5	0.8	12,938.6	0.8	1.0	3.0
국 외 순 수 취 경 상 이 전 Current transfers from the rest of the world, net	-5,896.2	-0.4	-2,101.0	-0.1	-	-
국민 처분 가능 소득 National disposable income	1,553,455.0	100.0	1,546,364.6	100.0	0.9	-0.5
고 정 자 본 소 모 Consumption of fixed capital	381,756.7	24.6	399,555.2	25.8	6.3	4.7
국민 총 처분 가능 소득 Gross national disposable income	1,935,211.7	124.6	1,945,919.8	125.8	1.9	0.6
요 소 비 용 에 의 한 국 민 소 득 National income at factor cost	1,374,935.0	88.5	1,358,794.6	87.9	0.7	-1.2
시 장 가 격 에 의 한 국 민 소 득 National income at market prices	1,559,351.2	100.4	1,548,465.5	100.1	0.8	-0.7

3. 자 본 거 래

Capital transactions

단위 : 10억원, %
Unit : Billion won, %

	2 0 1 9		2 0 2 0 ^P		증 감 륜	
	금 액 Amount	구 성 비 Composition	금 액 Amount	구 성 비 Composition	Increase rate	
					2019	2020 ^P
총 고 정 자 본 형 성 Gross fixed capital formation	579,002.1	86.3	601,465.0	86.0	0.4	3.9
재 고 증 감 Changes in inventories	24,101.3	3.6	11,520.7	1.6	-	-
귀 중 품 순 취 득 Acquisitions less disposals of valuables	3,015.9	0.4	2,936.3	0.4	-	-
비생산 비금융 자산의 순취득 Acquisition less disposals of non-produced non-financial assets	193.4	0.0	369.4	0.1	-	-
순 대 출 Net lending to the rest of the world	64,297.5	9.6	83,434.1	11.9	-	-
통 계 상 불 일 치 Statistical discrepancy	0.0	0.0	-407.7	-0.1	-	-
총 자 본 축 적 Gross accumulation	670,610.3	100.0	699,317.8	100.0	-1.7	4.3
순 저 축 Net saving	288,858.1	43.1	299,792.9	42.9	-10.6	3.8
고 정 자 본 소 모 Consumption of fixed capital	381,756.7	56.9	399,555.2	57.1	6.3	4.7
순 자 본 이 전 Net capital transfers from the rest of the world	-4.4	0.0	-30.3	0.0	-	-
총 자 본 조 달 Finance of gross accumulation	670,610.3	100.0	699,317.8	100.0	-1.7	4.3

4. 국 외 거 래
External transactions

경 상 거 래
Current transactions

단위 : 10억원, %
Unit : Billion won, %

	2 0 1 9		2 0 2 0 ^P		증 감 륜 Increase rate	
	금 액 Amount	구 성 비 Composition	금 액 Amount	구 성 비 Composition	2019	2020 ^P
재 화 와 서 비 스 의 수 출 Exports of goods and services	755,863.2	92.2	704,554.0	92.6	-4.5	-6.8
피 용 자 보 수 Compensation of employees from the rest of the world	891.0	0.1	919.9	0.1	-1.3	3.2
기 업 및 재 산 소 득 Property and entrepreneurial income from the rest of the world	49,042.6	6.0	41,860.4	5.5	23.1	-14.6
경 상 이 전 Current transfers from the rest of the world	13,577.7	1.7	13,531.1	1.8	10.4	-0.3
수 취 Receipts from the rest of the world	819,374.5	100.0	760,865.3	100.0	-3.0	-7.1
재 화 와 서 비 스 의 수 입 Imports of goods and services	702,081.5	85.7	633,487.5	83.3	-0.8	-9.8
피 용 자 보 수 Compensation of employees to the rest of the world	1,886.9	0.2	1,691.4	0.2	-13.6	-10.4
기 업 및 재 산 소 득 Property and entrepreneurial income to the rest of the world	31,436.8	3.8	26,220.6	3.4	1.7	-16.6
경 상 이 전 Current transfers to the rest of the world	19,473.9	2.4	15,632.0	2.1	-0.2	-19.7
경 상 계 정 잉 여 Surplus of the nation on current transactions	64,495.3	7.9	83,833.8	11.0	-23.8	30.0
지 급 (경상계정잉여 포함) Payment to the rest of the world and surplus of the nation on current transactions	819,374.5	100.0	760,865.3	100.0	-3.0	-7.1

4. 국 외 거 래
External transactions

자 본 거 래
Capital transactions

단위 : 10억원, %
Unit : Billion won, %

	2019		2020 ^P		증 감 륜 Increase rate	
	금 액 Amount	구 성 비 Composition	금 액 Amount	구 성 비 Composition	2019	2020 ^P
경 상 계 정 잉 여 Surplus of the nation on current transactions	64,495.3	56.6	83,833.8	57.3	-	-
순 자 본 이 전 Net capital transfers from the rest of the world	-4.4	0.0	-30.3	0.0	-	-
국 외 부 채 순 증 Net incurrence of foreign liabilities	44,808.4	39.3	56,884.1	38.8	-	-
(-) 비생산 비금융자산의 순취득 (-) Acquisition less disposals of non-produced non- financial assets	193.4	0.2	369.4	0.3	-	-
오 차 및 누 락 Errors and omissions	4,893.3	4.3	6,104.4	4.2	-	-
수 취 Incurrence of liabilities	113,999.2	100.0	146,422.6	100.0	-11.7	28.4
국 외 금 융 자 산 순 증 Net acquisition of foreign financial assets	113,999.2	100.0	146,422.6	100.0	-11.7	28.4
지 급 Acquisition of financial assets	113,999.2	100.0	146,422.6	100.0	-11.7	28.4

Ⅱ. 제도부문별 생산계정 (2019년)

Ⅲ. 제도부문별 소득계정

Ⅳ. 제도부문별 자본계정 (2019년)

Ⅱ. 제도 부문 별
Production accounts

단위 : 10억원

거래 및 균형항목	비금융법인 Non-financial corporations		금융법인 Financial corporations		일반정부 General government	
	사 용	원 천	사 용	원 천	사 용	원 천
	Uses	Resources	Uses	Resources	Uses	Resources
산 출 액 ²⁾	-	3,225,255.2	-	173,484.8	-	256,045.5
시 장 산 출	-	3,225,255.2	-	173,484.8	-	36,808.8
자 가 최 종 사 용 목 적 산 출	-	-	-	-	-	-
기 타 비 시 장 산 출	-	-	-	-	-	219,236.7
중 간 소 비	2,091,867.2	-	74,205.7	-	71,652.2	-
순 생 산 물 세	-	-	-	-	-	-
총 부 가 가 치 (기초가격)	1,133,388.0	-	99,279.1	-	184,393.3	-
고 정 자 본 소 모	238,521.3	-	8,449.4	-	54,249.3	-
순 부 가 가 치 ²⁾	894,866.7	-	90,829.8	-	130,144.0	-

주 : 1) 가계(민간 비법인기업 포함) 및 가계에 봉사하는 비영리단체
2) 기초가격

Ⅱ. 제도 부문 별
Production accounts

단위 : 10억원

거래 및 균형항목	비금융법인 Non-financial corporations		금융법인 Financial corporations		일반정부 General government	
	사 용	원 천	사 용	원 천	사 용	원 천
	Uses	Resources	Uses	Resources	Uses	Resources
산 출 액 ²⁾	-	3,232,428.5	-	174,575.0	-	270,819.1
시 장 산 출	-	3,232,428.5	-	174,575.0	-	35,997.3
자 가 최 종 사 용 목 적 산 출	-	-	-	-	-	-
기 타 비 시 장 산 출	-	-	-	-	-	234,821.9
중 간 소 비	2,085,908.6	-	75,352.8	-	75,613.4	-
순 생 산 물 세	-	-	-	-	-	-
총 부 가 가 치 (기초가격)	1,146,519.9	-	99,222.1	-	195,205.8	-
고 정 자 본 소 모	254,926.5	-	8,762.9	-	57,786.6	-
순 부 가 가 치 ²⁾	891,593.5	-	90,459.3	-	137,419.2	-

주 : 1) 가계(민간 비법인기업 포함) 및 가계에 봉사하는 비영리단체
2) 기초가격

생 산 계 정, 2 0 1 8
by institutional sectors

Unit : Billion won

가계 및 비영리단체 ¹⁾		국 내		국 외		Transactions and balancing items
Households and NPISHs ¹⁾		Total economy		Rest of the world		
사 용	원 천	사 용	원 천	사 용	원 천	
Uses	Resources	Uses	Resources	Uses	Resources	
-	552,875.2	-	4,207,660.7	-	-	Gross output ²⁾
-	356,565.4	-	3,792,114.2	-	-	Market output
-	78,681.7	-	78,681.7	-	-	Output for own final use
-	117,628.0	-	336,864.7	-	-	Other non-market output
233,395.0	-	2,471,120.0	-	-	-	Intermediate consumption
-	-	161,651.9	161,651.9	-	-	Taxes less subsidies on products
319,480.2	-	1,736,540.6	-	-	-	Gross value added at basic prices
57,920.1	-	359,140.0	-	-	-	Consumption of fixed capital
261,560.1	-	1,377,400.6	-	-	-	Net value added at basic prices ²⁾

1) Households(includes private unincorporated enterprises)
and non-profit institutions serving households
2) Basic prices

생 산 계 정, 2 0 1 9
by institutional sectors

Unit : Billion won

가계 및 비영리단체 ¹⁾		국 내		국 외		Transactions and balancing items
Households and NPISHs ¹⁾		Total economy		Rest of the world		
사 용	원 천	사 용	원 천	사 용	원 천	
Uses	Resources	Uses	Resources	Uses	Resources	
-	558,539.4	-	4,236,361.9	-	-	Gross output ²⁾
-	354,977.0	-	3,797,977.7	-	-	Market output
-	80,280.7	-	80,280.7	-	-	Output for own final use
-	123,281.7	-	358,103.6	-	-	Other non-market output
236,854.2	-	2,473,729.0	-	-	-	Intermediate consumption
-	-	161,865.1	161,865.1	-	-	Taxes less subsidies on products
321,685.1	-	1,762,633.0	-	-	-	Gross value added at basic prices
60,280.8	-	381,756.7	-	-	-	Consumption of fixed capital
261,404.4	-	1,380,876.3	-	-	-	Net value added at basic prices ²⁾

1) Households(includes private unincorporated enterprises)
and non-profit institutions serving households
2) Basic prices

Ⅲ. 제 도 부 문 별
Income accounts

단위 : 10억원

거래 및 균형항목	비금융법인 Non-financial corporations		금융법인 Financial corporations		일반정부 General government	
	사 용 Uses	원 천 Resources	사 용 Uses	원 천 Resources	사 용 Uses	원 천 Resources
			소 득 Uses	발 생 Resources	계 정	
비용자보수	596,079.1	-	43,240.4	-	136,066.4	-
영 업 잉 여	286,734.0	-	45,859.3	-	1,345.6	-
기타생산세	12,995.4	-	1,581.5	-	11.1	-
기타생산보조금	-4,215.0	-	-221.9	-	-3.9	-
고정자본소모	254,926.5	-	8,762.9	-	57,786.6	-
총부가가치(기초가격)	1,146,519.9	1,146,519.9	99,222.1	99,222.1	195,205.8	195,205.8
순생산물세	-	-	-	-	-	-
국내총생산(GDP)	-	-	-	-	-	-
국내순생산(NDP)	-	-	-	-	-	-
본 원 소 득 분 배 계 정						
비용자보수	-	-	-	-	-	-
임금 및 급여	-	-	-	-	-	-
고용주의 사회부담금	-	-	-	-	-	-
고용주의 실제사회부담금	-	-	-	-	-	-
고용주의 의제사회부담금	-	-	-	-	-	-
영 업 잉 여	-	286,734.0	-	45,859.3	-	1,345.6
(혼합소득)	-	-	-	-	-	-
생산 및 수입세	-	-	-	-	-	196,973.8
생산물세	-	-	-	-	-	168,639.4
기타생산세	-	-	-	-	-	28,334.3
보 조 금	-	-	-	-	-	-12,557.5
생산물보조금	-	-	-	-	-	-6,774.3
기타생산보조금	-	-	-	-	-	-5,783.2
재 산 소 득	148,340.0	50,797.3	155,249.1	148,782.0	22,222.7	34,242.7
이 자	47,179.6	22,590.5	96,799.4	132,263.6	22,222.7	26,109.6
법인기업분배소득	96,889.6	21,092.2	16,933.7	16,084.0	-	7,166.4
배당금	50,181.8	21,092.2	16,933.7	16,084.0	-	7,166.4
준법인기업소득인출	46,707.9	-	-	-	-	-
국외직접투자에 대한 재투자수익	2,276.3	6,454.1	437.3	433.6	-	-
투자소득지급	-	585.6	41,003.3	0.9	-	9.5
임 료	1,994.5	74.9	75.4	-	-	957.3
순분원소득잔액(NNI)	189,191.3	189,191.3	39,392.2	39,392.2	197,782.0	197,782.0
총분원소득잔액(GNI)	444,117.7	444,117.7	48,155.0	48,155.0	255,568.5	255,568.5
2 차 소 득 분 배 계 정						
소득, 부 등에 대한 경상세	74,533.5	-	15,224.8	-	-	179,390.8
소득세	62,589.9	-	13,083.9	-	-	156,316.6
기타경상세	11,943.6	-	2,140.8	-	-	23,074.1
사회부담금	-	5,853.7	-	50,272.8	-	167,683.2
고용주의 실제사회부담금	-	-	-	43,937.0	-	73,794.4
고용주의 의제사회부담금	-	5,853.7	-	854.9	-	6,230.7
가계의 사회부담금	-	-	-	5,481.0	-	87,658.2
사회수혜금	5,853.7	-	29,945.8	-	110,412.3	-
사회보장수혜금	-	-	-	-	37,862.4	-
기타 사회보험수혜금	5,853.7	-	29,945.8	-	26,348.4	-
사회부조수혜금	-	-	-	-	46,201.5	-
기타경상이전	36,755.3	38,939.1	50,586.5	39,771.1	72,848.7	42,916.4
비생명보험의 순보험료	9,441.9	-	17.0	38,539.7	184.5	-
비생명보험의 보험금	-	7,687.9	38,539.7	367.4	-	167.2
그외기타경상이전	27,313.5	31,251.2	12,029.8	864.1	72,664.2	42,749.2
거주자	22,804.8	27,906.9	12,029.8	864.1	70,383.1	42,523.6
국 외	4,508.7	3,344.4	-	-	2,281.2	225.6
순처분가능소득(NDI)	116,841.6	116,841.6	33,679.0	33,679.0	404,511.4	404,511.4
총처분가능소득(GNDI)	371,768.0	371,768.0	42,441.8	42,441.8	462,298.0	462,298.0
현 물 소 득 분 배 계 정						
사 회 적 현 물 이 전	-	-	-	-	182,567.6	-
순조정처분가능소득	116,841.6	116,841.6	33,679.0	33,679.0	221,943.8	221,943.8
총조정처분가능소득	371,768.0	371,768.0	42,441.8	42,441.8	279,730.4	279,730.4
소 득 사 용 계 정						
최종소비지출	-	-	-	-	328,663.2	-
실제최종소비	-	-	-	-	146,095.6	-
연금기금의 가계순지분 증감조정	-	-	20,327.0	-	-	-
순 저 축	116,841.6	-	13,352.0	-	75,848.2	-
총 저 축	371,768.0	-	22,114.9	-	133,634.8	-

1) 가계(민간 비법인기업 포함) 및 가계에 봉사하는 비영리단체

소득계정, 2019
by institutional sectors

Unit : Billion won

가계 및 비영리단체 ¹⁾ Households and NPISHs ¹⁾		국 내 Total economy		국 외 Rest of the world		Transactions and balancing items
사 용 Uses	원 천 Resources	사 용 Uses	원 천 Resources	사 용 Uses	원 천 Resources	
Generation of income account						
138,022.8	-	913,408.8	-	-	-	Compensation of employees
110,977.5	-	444,916.3	-	-	-	Operating surplus
13,746.4	-	28,334.3	-	-	-	Other taxes on production
-1,342.3	-	-5,783.2	-	-	-	Other subsidies on production
60,280.8	-	381,756.7	-	-	-	Consumption of fixed capital
321,685.1	321,685.1	1,762,633.0	1,762,633.0	-	-	Value added at basic prices, gross
-	-	-	161,865.1	-	-	Taxes less subsidies on products
-	-	-	1,924,498.1	-	-	Gross domestic product
-	-	-	1,542,741.4	-	-	Net domestic product
Allocation of primary income account						
-	912,412.9	-	912,412.9	891.0	1,886.9	Compensation of employees
-	781,742.3	-	781,742.3	891.0	1,886.9	Wages and salaries
-	130,670.6	-	130,670.6	-	-	Employers' social contributions
-	117,731.3	-	117,731.3	-	-	Employers' actual social contributions
-	12,939.3	-	12,939.3	-	-	Employers' imputed social contributions
-	110,977.5	-	444,916.3	-	-	Operating surplus
-	62,661.2	-	62,661.2	-	-	(Mixed income)
-	-	-	196,973.8	-	-	Taxes on production and imports
-	-	-	168,639.4	-	-	Taxes on products
-	-	-	28,334.3	-	-	Other taxes on production
-	-	-	-12,557.5	-	-	Subsidies
-	-	-	-6,774.3	-	-	Subsidies on products
-	-	-	-5,783.2	-	-	Other subsidies on production
41,404.7	151,000.2	367,216.6	384,822.3	49,042.6	31,436.8	Property income
39,865.8	35,945.2	206,067.4	216,908.9	21,122.5	10,281.0	Interest
-	72,071.0	113,823.3	116,413.5	21,032.4	18,442.2	Distributed income of corporations
-	25,363.1	67,115.4	69,705.6	21,032.4	18,442.2	Dividends
-	46,707.9	46,707.9	46,707.9	-	-	Withdrawals from income of quasi-corporations
-	-	2,713.6	6,887.7	6,887.7	2,713.6	Reinvested earnings on foreign direct investment
-	40,407.4	41,003.3	41,003.3	-	-	Investment income disbursements
1,538.9	2,576.7	3,608.9	3,608.9	-	-	Rent
1,132,985.8	1,132,985.8	1,559,351.2	1,559,351.2	-	-	Balance of primary incomes, net
1,193,266.6	1,193,266.6	1,941,107.9	1,941,107.9	-	-	Balance of primary incomes, gross
Secondary distribution of income account						
89,632.5	-	179,390.8	179,390.8	-	-	Current taxes on income, wealth, etc
80,642.8	-	156,316.6	156,316.6	-	-	Taxes on income
8,989.7	-	23,074.1	23,074.1	-	-	Other current taxes
223,809.8	-	223,809.8	223,809.8	-	-	Social contributions
117,731.3	-	117,731.3	117,731.3	-	-	Employers' actual social contributions
12,939.3	-	12,939.3	12,939.3	-	-	Employers' imputed social contributions
93,139.2	-	93,139.2	93,139.2	-	-	Households' social contributions
-	146,211.8	146,211.8	146,211.8	-	-	Social benefits other than social transfers
-	37,862.4	37,862.4	37,862.4	-	-	Social security benefits in cash
-	62,148.0	62,148.0	62,148.0	-	-	Other social insurance benefits
-	46,201.5	46,201.5	46,201.5	-	-	Social assistance benefits in cash
94,911.2	127,578.9	255,101.7	249,205.5	13,577.7	19,473.9	Other current transfers
28,564.1	-	38,207.4	38,539.7	363.0	30.7	Net non-life insurance premiums
-	29,984.9	38,539.7	38,207.4	30.7	363.0	Non-life insurance claims
66,347.1	97,593.9	178,354.7	172,458.5	13,184.0	19,080.2	Current transfers n.e.c.
54,056.7	87,979.9	159,274.4	159,274.4	-	-	Residents
12,290.4	9,614.0	19,080.2	13,184.0	13,184.0	19,080.2	The rest of the world
998,423.0	998,423.0	1,553,455.0	1,553,455.0	-	-	National disposable income, net
1,058,703.8	1,058,703.8	1,935,211.7	1,935,211.7	-	-	National disposable income, gross
Redistribution of income in kind account						
34,697.4	217,265.0	217,265.0	217,265.0	-	-	Social transfers in kind
1,180,990.6	1,180,990.6	1,553,455.0	1,553,455.0	-	-	Adjusted disposable income, net
1,241,271.4	1,241,271.4	1,935,211.7	1,935,211.7	-	-	Adjusted disposable income, gross
Use of income account						
935,933.8	-	1,264,597.0	-	-	-	Final consumption expenditure
1,118,501.4	-	1,264,597.0	-	-	-	Actual final consumption
-	20,327.0	20,327.0	20,327.0	-	-	Adjustment for the change in net equity of households in pension funds
82,816.2	-	288,858.1	-	-	-	Net saving
143,097.0	-	670,614.7	-	-	-	Gross saving

1) Households(includes private unincorporated enterprises) and non-profit institutions serving households

Ⅲ. 제 도 부 문 별 Income accounts

단위 : 10억원

거래 및 균형항목	비금융법인 Non-financial corporations		금융법인 Financial corporations		일반정부 General government	
	사 용 Uses	원 천 Resources	사 용 Uses	원 천 Resources	사 용 Uses	원 천 Resources
			소 득 Uses	발 생 Resources	계	정
비용자보수	-	-	-	-	-	-
영업 잉여	-	-	-	-	-	-
기타생산세	-	-	-	-	-	-
기타생산보조금	-	-	-	-	-	-
고정자본소모	-	-	-	-	-	-
총부가가치(기초가격)	-	-	-	-	-	-
순생산물세	-	-	-	-	-	-
국내총생산(GDP)	-	-	-	-	-	-
국내순생산(NDP)	-	-	-	-	-	-
			본 원 소 득 분 배 계 정			
비용자보수	-	-	-	-	-	-
입금 및 급여	-	-	-	-	-	-
고용주의 사회부담금	-	-	-	-	-	-
고용주의 실제사회부담금	-	-	-	-	-	-
고용주의 의제사회부담금	-	-	-	-	-	-
영업 잉여	-	271,708.5	-	48,674.1	-	1,261.4
(혼합소득) ²⁾	-	-	-	-	-	-
생산 및 수입세	-	-	-	-	-	202,609.5
생산물세	-	-	-	-	-	170,965.6
기타생산세	-	-	-	-	-	31,643.9
보 조 금	-	-	-	-	-	-12,938.6
생산물보조금	-	-	-	-	-	-7,346.7
기타생산보조금	-	-	-	-	-	-5,591.9
재 산 소 득	141,450.0	43,562.1	142,597.9	134,311.8	22,540.7	32,638.4
이 자	42,545.8	19,696.2	84,405.0	116,614.5	22,540.7	24,001.6
법인기업분배소득	94,423.5	17,682.7	17,565.0	16,739.9	-	7,736.7
배당금	50,250.3	17,682.7	17,565.0	16,739.9	-	7,736.7
준법인기업소득인출	44,173.1	-	-	-	-	-
국외직접투자자에 대한 재투자수익	2,396.0	5,517.5	372.0	956.5	-	-
투자소득지급	-	589.8	40,190.1	0.8	-	10.7
임 료	2,084.7	75.8	65.7	-	-	889.4
순분원소득잔액(NNI)	173,820.6	173,820.6	40,388.0	40,388.0	201,030.0	201,030.0
총분원소득잔액(GNI)	440,578.1	440,578.1	49,577.1	49,577.1	261,532.6	261,532.6
			2 차 소 득 분 배 계 정			
소득, 부 등에 대한 경상세	55,766.7	-	15,773.8	-	-	171,360.6
소득세	45,798.5	-	13,278.7	-	-	150,073.2
기타경상세	9,968.1	-	2,495.1	-	-	21,287.5
사회부담금	-	3,742.7	-	50,740.8	-	182,190.7
고용주의 실제사회부담금	-	-	-	45,017.0	-	79,445.4
고용주의 의제사회부담금	-	3,742.7	-	631.9	-	6,559.1
가계의 사회부담금	-	-	-	5,091.9	-	96,186.2
사회수혜금	3,742.7	-	27,660.5	-	124,176.5	-
사회보장수혜금	-	-	-	-	47,722.6	-
기타 사회보험수혜금	3,742.7	-	27,660.5	-	28,071.5	-
사회부조수혜금	-	-	-	-	48,382.3	-
기타경상이전	36,614.9	44,606.4	56,015.5	42,790.8	113,882.8	47,505.0
비생명보험의 순보험료	10,396.2	-	18.0	41,274.4	231.0	-
비생명보험의 보험금	-	8,591.0	41,274.4	351.6	-	209.4
그외기타경상이전	26,218.7	36,015.3	14,723.1	1,164.9	113,651.8	47,295.6
거주자	23,731.8	32,776.1	14,723.1	1,164.9	111,266.2	46,802.1
국 외	2,486.8	3,239.3	-	-	2,385.5	493.5
순처분가능소득(NDI)	126,045.4	126,045.4	34,470.0	34,470.0	364,027.1	364,027.1
총처분가능소득(GNDI)	392,802.9	392,802.9	43,659.1	43,659.1	424,529.7	424,529.7
			현 물 소 득 재 분 배 계 정			
사 회 적 현 물 이 전	-	-	-	-	192,807.8	-
순조정처분가능소득	126,045.4	126,045.4	34,470.0	34,470.0	171,219.3	171,219.3
총조정처분가능소득	392,802.9	392,802.9	43,659.1	43,659.1	231,721.9	231,721.9
			소 득 사 용 계 정			
최종소비지출	-	-	-	-	349,122.5	-
실제최종소비	-	-	-	-	156,314.8	-
연금기급의 가계순지분 증감조정	-	-	23,080.4	-	-	-
순 저 축	126,045.4	-	11,389.6	-	14,904.6	-
총 저 축	392,802.9	-	20,578.7	-	75,407.1	-

1) 가계(민간 비법인기업 포함) 및 가계에 봉사하는 비영리단체
2) 연간감정시 제도부문별 소득발생계정 및 혼합소득은 공표하지 않음

소득계정, 2020^p

by institutional sectors

Unit : Billion won

가계 및 비영리단체 ¹⁾ Households and NPISHs ¹⁾		국 내 Total economy		국 외 Rest of the world		Transactions and balancing items
사 용 Uses	원 천 Resources	사 용 Uses	원 천 Resources	사 용 Uses	원 천 Resources	
Generation of income account						
-	-	918,338.7	-	-	-	Compensation of employees
-	-	425,587.6	-	-	-	Operating surplus
-	-	31,643.9	-	-	-	Other taxes on production
-	-	-5,591.9	-	-	-	Other subsidies on production
-	-	399,555.2	-	-	-	Consumption of fixed capital
-	-	1,769,533.5	1,769,533.5	-	-	Value added at basic prices, gross
-	-	-	163,618.9	-	-	Taxes less subsidies on products
-	-	-	1,933,152.4	-	-	Gross domestic product
-	-	-	1,533,597.2	-	-	Net domestic product
Allocation of primary income account						
-	917,567.1	-	917,567.1	919.9	1,691.4	Compensation of employees
-	782,171.0	-	782,171.0	919.9	1,691.4	Wages and salaries
-	135,396.1	-	135,396.1	-	-	Employers' social contributions
-	124,462.4	-	124,462.4	-	-	Employers' actual social contributions
-	10,933.7	-	10,933.7	-	-	Employers' imputed social contributions
-	103,943.6	-	425,587.6	-	-	Operating surplus
-	-	-	-	-	-	(Mixed income) ²⁾
-	-	-	202,609.5	-	-	Taxes on production and imports
-	-	-	170,965.6	-	-	Taxes on products
-	-	-	31,643.9	-	-	Other taxes on production
-	-	-	-12,938.6	-	-	Subsidies
-	-	-	-7,346.7	-	-	Subsidies on products
-	-	-	-5,591.9	-	-	Other subsidies on production
32,987.8	144,703.9	339,576.3	355,216.2	41,860.4	26,220.6	Property income
31,313.5	33,026.3	180,804.9	193,338.6	19,039.8	6,506.1	Interest
-	69,229.3	111,988.5	111,388.7	16,346.7	16,946.5	Distributed income of corporations
-	25,056.2	67,815.3	67,215.5	16,346.7	16,946.5	Dividends
-	44,173.1	44,173.1	44,173.1	-	-	Withdrawals from income of quasi-corporations
-	-	2,768.0	6,474.0	6,474.0	2,768.0	Reinvested earnings on foreign direct investment
-	39,588.8	40,190.1	40,190.1	-	-	Investment income disbursements
1,674.3	2,859.5	3,824.8	3,824.8	-	-	Rent
1,133,226.9	1,133,226.9	1,548,465.5	1,548,465.5	-	-	Balance of primary incomes, net
1,196,332.9	1,196,332.9	1,948,020.7	1,948,020.7	-	-	Balance of primary incomes, gross
Secondary distribution of income account						
99,820.2	-	171,360.6	171,360.6	-	-	Current taxes on income, wealth, etc
90,996.0	-	150,073.2	150,073.2	-	-	Taxes on income
8,824.3	-	21,287.5	21,287.5	-	-	Other current taxes
236,674.2	-	236,674.2	236,674.2	-	-	Social contributions
124,462.4	-	124,462.4	124,462.4	-	-	Employers' actual social contributions
10,933.7	-	10,933.7	10,933.7	-	-	Employers' imputed social contributions
101,278.1	-	101,278.1	101,278.1	-	-	Households' social contributions
-	155,579.6	155,579.6	155,579.6	-	-	Social benefits other than social transfers
-	47,722.6	47,722.6	47,722.6	-	-	Social security benefits in cash
-	59,474.7	59,474.7	59,474.7	-	-	Other social insurance benefits
-	48,382.3	48,382.3	48,382.3	-	-	Social assistance benefits in cash
87,664.2	157,174.2	294,177.3	292,076.4	13,531.1	15,632.0	Other current transfers
30,524.8	-	41,170.0	41,274.4	264.2	159.8	Net non-life insurance premiums
-	32,018.0	41,274.4	41,170.0	159.8	264.2	Non-life insurance claims
57,139.4	125,156.2	211,733.0	209,632.0	13,107.0	15,208.0	Current transfers n.e.c.
46,803.8	115,781.9	196,525.0	196,525.0	-	-	Residents
10,335.6	9,374.3	15,208.0	13,107.0	13,107.0	15,208.0	The rest of the world
1,021,822.1	1,021,822.1	1,546,364.6	1,546,364.6	-	-	National disposable income, net
1,084,928.1	1,084,928.1	1,945,919.8	1,945,919.8	-	-	National disposable income, gross
Redistribution of income in kind account						
34,328.0	227,135.8	227,135.8	227,135.8	-	-	Social transfers in kind
1,214,629.9	1,214,629.9	1,546,364.6	1,546,364.6	-	-	Adjusted disposable income, net
1,277,735.9	1,277,735.9	1,945,919.8	1,945,919.8	-	-	Adjusted disposable income, gross
Use of income account						
897,449.2	-	1,246,571.7	-	-	-	Final consumption expenditure
1,090,257.0	-	1,246,571.7	-	-	-	Actual final consumption
-	23,080.4	23,080.4	23,080.4	-	-	Adjustment for the change in net equity of
147,453.3	-	299,792.9	-	-	-	Net saving
210,559.3	-	699,348.1	-	-	-	Gross saving

1) Households(includes private unincorporated enterprises) and non-profit institutions serving households

2) Data for the generation of income account and mixed income are not released in the preliminary report

IV. 제도부문별 자본계정, 2018

Capital accounts by insitutional sectors

단위 : 10억원
Unit : Billion won

	비금융법인		금융법인		일반정부		가계 및 비영리단체 ¹⁾		국내		국외	
	Non-financial corporations		Financial corporations		General government		Households and NPISHs ¹⁾		Total economy		Rest of the world	
	자산증감	부채 및 순자산증감	자산증감	부채 및 순자산증감	자산증감	부채 및 순자산증감	자산증감	부채 및 순자산증감	자산증감	부채 및 순자산증감	자산증감	부채 및 순자산증감
Changes in assets	Changes in liabilities and net worth	Changes in assets	Changes in liabilities and net worth	Changes in assets	Changes in liabilities and net worth	Changes in assets	Changes in liabilities and net worth	Changes in assets	Changes in liabilities and net worth	Changes in assets	Changes in liabilities and net worth	
순저축 Net Saving	-	135,908.8	-	16,147.6	-	100,721.6	-	70,438.5	-	323,216.5	-	-
국외경상수지 Current external balance	-	-	-	-	-	-	-	-	-	-	-	-84,669.1
순자본이전 Net capital transfers	-	1,743.5	-	-508.1	-	-6,852.5	-	5,612.7	-	-4.4	-	4.4
총고정자본형성 Gross fixed capital formation	362,721.4	-	11,622.8	-	85,494.6	-	116,748.4	-	576,587.2	-	-	-
고정자본소모(-) Consumption of fixed capital(less)	238,521.3	-	8,449.4	-	54,249.3	-	57,920.1	-	359,140.0	-	-	-
재고증감 Changes in inventories	19,290.6	-	-	-	-1,157.8	-	1,072.1	-	19,204.9	-	-	-
귀중품 순취득 Acquisitions less disposals of valuables	-	-	-	-	-	-	1,895.3	-	1,895.3	-	-	-
비생산 비금융자산 순취득 Acquisitions less disposals of non-produced non-financial assets	39,521.2	-	-41.2	-	6,363.7	-	-46,202.0	-	-358.3	-	358.3	-
저축투자차액 Net lending	-45,359.7	-	12,507.3	-	57,417.9	-	60,457.4	-	85,023.0	-	-85,023.0	-
저축및자본이전에 의한 순자산증감 Changes in net worth due to saving and capital transfers	137,652.3	137,652.3	15,639.5	15,639.5	93,869.1	93,869.1	76,051.2	76,051.2	323,212.1	323,212.1	-84,664.7	-84,664.7

주 : 1) 가계(민간 비법인기업 포함) 및 가계에 봉사하는 비영리단체

1) Households(includes private unincorporated enterprises) and non-profit institutions serving households

IV. 제도부문별 자본계정, 2019

Capital accounts by insitutional sectors

단위 : 10억원
Unit : Billion won

	비금융법인		금융법인		일반정부		가계 및 비영리단체 ¹⁾		국내		국외	
	Non-financial corporations		Financial corporations		General government		Households and NPISHs ¹⁾		Total economy		Rest of the world	
	자산증감 Changes in assets	부채 및 순자산증감 Changes in liabilities and net worth	자산증감 Changes in assets	부채 및 순자산증감 Changes in liabilities and net worth	자산증감 Changes in assets	부채 및 순자산증감 Changes in liabilities and net worth	자산증감 Changes in assets	부채 및 순자산증감 Changes in liabilities and net worth	자산증감 Changes in assets	부채 및 순자산증감 Changes in liabilities and net worth	자산증감 Changes in assets	부채 및 순자산증감 Changes in liabilities and net worth
순저축 Net Saving	-	116,841.6	-	13,352.0	-	75,848.2	-	82,816.2	-	288,858.1	-	-
국외경상수지 Current external balance	-	-	-	-	-	-	-	-	-	-	-	-64,495.3
순자본이전 Net capital transfers	-	5,167.4	-	-475.7	-	-11,214.0	-	6,518.0	-	-4.4	-	4.4
총고정자본형성 Gross fixed capital formation	360,953.5	-	10,369.9	-	97,972.0	-	109,706.7	-	579,002.1	-	-	-
고정자본소모(-) Consumption of fixed capital(less)	254,926.5	-	8,762.9	-	57,786.6	-	60,280.8	-	381,756.7	-	-	-
재고증감 Changes in inventories	23,052.1	-	-	-	-316.0	-	1,365.3	-	24,101.3	-	-	-
귀중품 순취득 Acquisitions less disposals of valuables	-	-	-	-	-	-	3,015.9	-	3,015.9	-	-	-
비생산 비금융자산 순취득 Acquisitions less disposals of non-produced non-financial assets	41,239.2	-	2,073.0	-	6,371.4	-	-49,490.2	-	193.4	-	-193.4	-
저축투자차액 Net lending	-48,309.4	-	9,196.3	-	18,393.4	-	85,017.2	-	64,297.5	-	-64,297.5	-
저축및자본이전에 의한 순자산증감 Changes in net worth due to saving and capital transfers	122,009.0	122,009.0	12,876.3	12,876.3	64,634.2	64,634.2	89,334.2	89,334.2	288,853.7	288,853.7	-64,490.9	-64,490.9

주 : 1) 가계(민간 비법인기업 포함) 및 가계에 봉사하는 비영리단체

1) Households(includes private unincorporated enterprises) and non-profit institutions serving households

V. 부 표 (연간계열)

1. 경제활동별 국내총생산 및 국민총소득
2. 국내총생산에 대한 지출
3. 경제활동별 국내총부가가치와 요소소득 (2019년)
4. 국민소득과 국민처분가능소득
5. 자본재형태별 주체별 총자본형성
6. 경제활동별 총자본형성 (2019년)
 - 6-1. 경제활동별 총고정자본형성
 - 6-2. 경제활동별 자본재형태별 총고정자본형성
7. 경제활동별 설비투자 (2019년)
8. 가계의 목적별 최종소비지출
9. 가계의 형태별 최종소비지출
10. 가계에 봉사하는 비영리단체의 목적별 최종소비지출
11. 가계에 봉사하는 비영리단체의 목적별 투입 및 산출 (2019년)
12. 일반정부의 부문별 기능별 최종소비지출 (2019년)
13. 일반정부의 부문별 기능별 총지출 (2019년)
14. 일반정부의 부문별 총수입·총지출·저축투자차액
15. 공공부문의 부문별 총수입·총지출·저축투자차액 (2019년)
16. 국외거래
17. 총저축과 총투자

1. 경제 활동 별 국내총생산 및 국민총소득

Gross domestic product by kind of economic activity and gross national income

단위 : 10억원, %
Unit : Billion won, %

	당 해 년 가 격 at current prices								2015년 연쇄가격 ¹⁾ at chained 2015 year prices ¹⁾				디플레이터 (상승률) Deflator (Increase rate)	
	2019		2020 ^p		증감률 Increase rate		2019		2020 ^p		증감률 Increase rate		2019	2020 ^p
	금액 Amount	구성비 Compo- sition	금액 Amount	구성비 Compo- sition	2019	2020 ^p	금액 Amount	금액 Amount	2019	2020 ^p	2019	2020 ^p		
농림어업 Agriculture, forestry and fishing	32,099.3	1.7	35,421.0	1.8	-3.2	10.3	33,373.0	32,054.3	3.9	-4.0	96.2	110.5	(-6.8)	(14.9)
광업 Mining and quarrying	2,008.9	0.1	1,945.1	0.1	-5.6	-3.2	1,915.7	1,911.5	-6.2	-0.2	104.9	101.8	(0.6)	(-3.0)
제조업 Manufacturing	485,401.2	25.2	479,628.5	24.8	-4.0	-1.2	488,934.6	484,648.8	1.1	-0.9	99.3	99.0	(-5.1)	(-0.3)
전기, 가스 및 수도사업 ²⁾ Electricity, gas and water supply ²⁾	36,644.3	1.9	43,118.7	2.2	4.2	17.7	44,927.6	46,810.9	4.3	4.2	81.6	92.1	(0.0)	(12.9)
건설업 Construction	104,855.2	5.4	105,179.6	5.4	1.5	0.3	89,365.5	88,088.4	-2.6	-1.4	117.3	119.4	(4.2)	(1.8)
도소매 및 숙박음식업 Wholesale and retail trade, accommodation and food services	184,603.8	9.6	172,245.3	8.9	2.3	-6.7	178,609.6	168,483.3	3.5	-5.7	103.4	102.2	(-1.2)	(-1.1)
운수업 Transportation and storage	60,688.7	3.2	56,077.8	2.9	4.8	-7.6	63,574.1	53,954.4	1.7	-15.1	95.5	103.9	(3.0)	(8.9)
금융 및 보험업 Finance and insurance	104,251.7	5.4	110,441.3	5.7	0.1	5.9	102,359.9	111,653.9	3.4	9.1	101.8	98.9	(-3.2)	(-2.9)
부동산업 Real estate	141,409.0	7.3	145,464.2	7.5	2.3	2.9	135,309.3	137,650.2	1.4	1.7	104.5	105.7	(0.9)	(1.1)
정보통신업 Information and communication	83,040.6	4.3	87,500.1	4.5	4.4	5.4	82,893.8	85,520.8	4.6	3.2	100.2	102.3	(-0.2)	(2.1)
사업서비스업 Business activities	175,384.5	9.1	179,476.6	9.3	5.9	2.3	157,571.7	156,898.3	2.6	-0.4	111.3	114.4	(3.3)	(2.8)
공공행정, 국방 및 사회보장 Public administration, defence and social security	121,818.0	6.3	128,647.1	6.7	6.1	5.6	108,116.5	112,395.7	3.9	4.0	112.7	114.5	(2.1)	(1.6)
교육서비스업 Education	94,401.2	4.9	92,681.0	4.8	4.1	-1.8	87,582.3	85,465.3	1.6	-2.4	107.8	108.4	(2.5)	(0.6)
의료, 보건업 및 사회복지서비스업 Human health and social work	89,510.8	4.7	93,245.6	4.8	10.3	4.2	85,931.7	87,053.5	9.8	1.3	104.2	107.1	(0.5)	(2.8)
문화 및 기타서비스업 Cultural and other services	46,515.8	2.4	38,461.8	2.0	4.2	-17.3	42,682.6	34,705.3	2.6	-18.7	109.0	110.8	(1.5)	(1.7)
총부가가치(기초가격) Gross value added at basic prices	1,762,633.0	91.6	1,769,533.5	91.5	1.5	0.4	1,702,670.7	1,686,895.8	2.4	-0.9	103.5	104.9	(-0.9)	(1.3)
순생산물세 Taxes less subsidies on products	161,865.1	8.4	163,618.9	8.5	0.1	1.1	150,146.3	150,084.3	0.8	0.0	107.8	109.0	(-0.6)	(1.1)
국내총생산(시장가격) Gross domestic product at market prices	1,924,498.1	100.0	1,933,152.4	100.0	1.4	0.4	1,852,666.4	1,836,881.1	2.2	-0.9	103.9	105.2	(-0.8)	(1.3)
교역조건변화에 따른 실질 무역 손익 Trading gains and losses from changes in the terms of trade	-	-	-	-	-	-	-39,420.2	-26,407.1	-	-	-	-	-	-
국내총소득 Gross domestic income	1,924,498.1	100.0	1,933,152.4	100.0	1.4	0.4	1,813,246.2	1,810,474.0	-0.1	-0.2	-	-	-	-
국외순취요소소득 Net factor income from the rest of the world	16,609.8	0.9	14,868.3	0.8	-	-	15,242.3	13,772.4	-	-	-	-	-	-
국민총소득 Gross national income	1,941,107.9	100.9	1,948,020.7	100.8	1.9	0.4	1,828,546.7	1,824,242.5	0.4	-0.2	-	-	-	-

1) 연쇄가중법에 의해 추계된 실질 GDP통계는 비가법적 특성에 의해 총량(또는 상위부문) 금액과 그 구성항목 금액의 합이 일치하지 않음

2) 하수 및 폐기물 처리, 원료재생업 포함

1) An aggregate (or any intermediate aggregate) valued at chained prices is not identical with the sum of its components because of non-additivity

2) Includes sewerage, waste management and remediation activities

2. 국내총생산에 대한 지출

Expenditure on gross domestic product

단위 : 10억원, %

Unit : Billion won, %

	당 해 년 가 격 at current prices						2015년 연쇄가격 ¹⁾ at chained 2015 year prices ¹⁾				디플레이터 (상승률) Deflator (Increase rate)					
	2019		2020 ^P		증감률 Increase rate		2019		2020 ^P		증감률 Increase rate		2019		2020 ^P	
	금액 Amount	구성비 Compo- sition	금액 Amount	구성비 Compo- sition	2019	2020 ^P	금액 Amount	금액 Amount	2019	2020 ^P	2019	2020 ^P	2019	2020 ^P		
최종소비지출 Final consumption expenditure	1,264,597.0	65.7	1,246,571.7	64.5	4.0	-1.4	1,198,556.8	1,169,402.3	3.2	-2.4	105.5	106.6	(0.8)	(1.0)		
민간 Private	935,933.8	48.6	897,449.2	46.4	2.7	-4.1	894,074.8	849,072.1	2.1	-5.0	104.7	105.7	(0.5)	(1.0)		
가계 Households	901,236.4	46.8	863,121.2	44.6	2.7	-4.2	860,558.1	815,965.9	2.1	-5.2	104.7	105.8	(0.6)	(1.0)		
가계에 봉사하는 비영리단체 Non-profit institutions serving households	34,697.4	1.8	34,328.0	1.8	1.6	-1.1	33,518.6	33,122.9	1.5	-1.2	103.5	103.6	(0.1)	(0.1)		
정부 Government	328,663.2	17.1	349,122.5	18.1	7.9	6.2	304,189.9	319,321.3	6.4	5.0	108.0	109.3	(1.4)	(1.2)		
총자본형성 Gross capital formation	606,119.4	31.5	615,921.9	31.9	1.4	1.6	558,468.9	561,440.4	-1.9	0.5	108.5	109.7	(3.4)	(1.1)		
총고정자본형성 Gross fixed capital formation	579,002.1	30.1	601,465.0	31.1	0.4	3.9	538,653.5	552,729.9	-2.1	2.6	107.5	108.8	(2.6)	(1.2)		
건설투자 Construction	291,348.3	15.1	293,074.6	15.2	1.0	0.6	265,228.3	264,056.3	-1.7	-0.4	109.8	111.0	(2.7)	(1.0)		
설비투자 Facilities investment	161,479.0	8.4	173,991.2	9.0	-4.0	7.7	155,327.6	166,301.5	-6.6	7.1	104.0	104.6	(2.7)	(0.6)		
지식재산생산물투자 Intellectual property products	126,174.8	6.6	134,399.2	7.0	5.3	6.5	117,747.1	122,422.3	3.1	4.0	107.2	109.8	(2.2)	(2.4)		
재고증감 및 취득품순취득 Changes in inventories and acquisitions less disposals of valuables	27,117.3	1.4	14,456.9	0.7	-	-	20,531.2	14,015.5	-	-	-	-	-	-		
재화와 서비스의 수출 Exports of goods and services	755,863.2	39.3	704,554.0	36.4	-4.5	-6.8	779,368.0	765,015.6	0.2	-1.8	97.0	92.1	(-4.8)	(-5.0)		
재화 ²⁾ Goods ²⁾	649,294.9	33.7	610,057.5	31.6	-6.6	-6.0	674,703.1	671,442.2	-1.1	-0.5	96.2	90.9	(-5.6)	(-5.6)		
서비스 Services	106,568.3	5.5	94,496.4	4.9	10.3	-11.3	104,817.8	94,213.5	9.7	-10.1	101.7	100.3	(0.6)	(-1.3)		
(공제) 재화와 서비스의 수입 (less) Imports of goods and services	702,081.5	36.5	633,487.5	32.8	-0.8	-9.8	684,516.8	661,725.2	-1.9	-3.3	102.6	95.7	(1.2)	(-6.7)		
재화 ²⁾ Goods ²⁾	555,615.0	28.9	513,252.4	26.6	-2.2	-7.6	538,269.6	537,807.2	-2.5	-0.1	103.2	95.4	(0.4)	(-7.5)		
서비스 Services	146,466.6	7.6	120,235.1	6.2	4.8	-17.9	146,443.5	123,547.9	0.5	-15.6	100.0	97.3	(4.3)	(-2.7)		
통계상 불일치 Statistical discrepancy	0.0	0.0	-407.7	0.0	-	-	-1,432.8	199.6	-	-	-	-	-	-		
국내총생산에 대한 지출 Expenditure on gross domestic product	1,924,498.1	100.0	1,933,152.4	100.0	1.4	0.4	1,852,666.4	1,836,881.1	2.2	-0.9	103.9	105.2	(-0.8)	(1.3)		

1) 연쇄가중법에 의해 추계된 실질 GDP통계는 비가법적 특성에 의해 총량(또는 상위부분) 금액과 그 구성항목 금액의 합이 일치하지 않음

2) F.O.B. 기준임

1) An aggregate (or any intermediate aggregate) valued at chained prices is not identical with the sum of its components because of non-additivity

2) F.O.B. basis

3. 경제 활동 별 국내 총 Gross value added and factor

단위 : 10억원

				총 산 출	중 간 소 비	국 내 총 부 가 가 치	기 타 생 산 세 (공 제)기 타 생 산 보 조 금
				Gross output	Intermediate consumption	Gross value added	Other taxes on (less) other subsidies on production
				(1)	(2)	(3)=(1)-(2)	(4)
농	림	어	업	62,849.7	29,699.6	33,150.1	261.5
광			업	4,508.7	2,380.4	2,128.2	9.3
제	조		업	1,828,160.0	1,322,509.8	505,650.2	2,862.2
음	식	료	품 제 조 업	124,252.3	100,895.9	23,356.4	318.2
섬	유	및	가 죽 제 품 제 조 업	77,254.9	61,343.9	15,911.0	105.7
목	재	, 종 이	, 인 쇄 및 복 제 업	47,732.5	32,675.5	15,057.0	77.6
코	크	스	및 석 유 정 제 품 제 조 업	134,008.2	119,151.1	14,857.0	197.8
화	학	물 질	및 화 학 제 품 제 조 업	277,635.6	202,526.9	75,108.6	428.5
비	금	속	광 물 제 품 제 조 업	43,784.4	30,687.1	13,097.4	68.2
1	차	금	속 제 조 업	150,935.6	121,443.7	29,491.9	220.1
금	속	가	공 제 품 제 조 업	101,479.8	65,297.3	36,182.4	174.4
컴	퓨	터	, 전 자 및 광 학 기 기 제 조 업	346,246.7	197,875.8	148,371.0	467.0
전	기	장	비 제 조 업	98,935.9	69,631.5	29,304.4	155.2
기	계	및	장 비 제 조 업	147,305.2	103,050.9	44,254.3	235.4
운	송	장	비 제 조 업	243,344.9	194,587.5	48,757.4	363.4
기	타	제	조 업 및 산 업 용 장 비 수 리 업	35,244.2	23,342.7	11,901.5	50.7
전	기	, 가	스 및 수 도 사 업 ¹⁾	120,108.1	84,954.7	35,153.4	508.3
건		설	업	257,193.5	153,870.4	103,323.1	473.7
도	소	매	및 숙 박 음 식 업	410,846.9	230,422.8	180,424.1	2,133.9
운		수	업	154,331.7	96,406.0	57,925.7	264.2
금	융	및	보 험 업	180,233.5	76,044.0	104,189.5	1,225.1
부		동	산 업	194,461.0	56,268.4	138,192.6	10,386.2
정	보	통	신 업	148,603.6	69,067.4	79,536.2	284.0
사	업	서	비 스 업	303,237.6	137,692.0	165,545.5	265.9
공	공	행	정, 국 방 및 사 회 보 장	158,117.2	43,254.4	114,862.8	3.2
교	육	서	비 스 업	131,004.0	40,327.5	90,676.5	88.3
의	료	, 보	건 업 및	155,252.1	74,124.0	81,128.2	59.0
사	회	복	지 서 비 스 업	155,252.1	74,124.0	81,128.2	59.0
문	화	및	기 타 서 비 스 업	98,753.1	54,098.6	44,654.5	1,274.8
합			계	4,207,660.7	2,471,120.0	1,736,540.6	20,099.5

1) 하수 및 폐기물 처리, 원료 재생업 포함

1) Includes sewerage, waste management and remediation activities

부가가치와 요소소득, 2018
income by kind of economic activity

Unit : Billion won

고정자본소모 Consumption of fixed capital	국 내 요소소득 Domestic factor income	피용자보수 Compensation of employees	영 업 잉 여 Operating surplus	
(5)	(6)=(3)-(4)-(5)	(7)	(8)=(6)-(7)	
5,084.7	27,803.9	6,006.8	21,797.1	Agriculture, forestry and fishing
354.6	1,764.3	824.8	939.5	Mining and quarrying
137,496.4	365,291.7	194,992.3	170,299.4	Manufacturing
4,647.8	18,390.4	12,348.3	6,042.1	Food, beverages products
2,423.9	13,381.4	8,770.9	4,610.5	Textile and leather products
1,301.1	13,678.3	7,086.1	6,592.2	Wood and paper products, printing and reproduction of recorded media
3,894.2	10,765.0	1,963.0	8,802.0	Coke and refined petroleum products
18,796.5	55,883.6	25,700.7	30,182.9	Chemicals and chemical products
3,674.0	9,355.2	5,681.7	3,673.5	Non-metallic mineral products
9,321.3	19,950.6	11,162.2	8,788.4	Basic metals
3,366.2	32,641.8	17,416.2	15,225.6	Fabricated metal products
54,228.5	93,675.5	35,850.5	57,825.0	Computer, electronic and optical products
8,370.5	20,778.7	12,024.4	8,754.3	Electrical instruments
7,956.5	36,062.4	22,917.9	13,144.5	Machinery and equipment
19,067.0	29,326.9	26,536.4	2,790.5	Transportation equipment
448.9	11,401.9	7,534.0	3,867.9	Other manufacturing, repair and installation of machinery and equipment
17,496.0	17,149.0	10,920.4	6,228.6	Electricity, gas and water supply ¹⁾
4,889.6	97,959.8	84,691.5	13,268.3	Construction
11,989.6	166,300.5	105,287.4	61,013.1	Wholesale and retail trade, accommodation and food services
21,317.6	36,344.0	31,907.6	4,436.4	Transportation and storage
8,702.5	94,261.9	42,625.1	51,636.8	Finance and insurance
41,485.0	86,321.4	13,349.8	72,971.6	Real estate
24,116.9	55,135.4	32,065.7	23,069.6	Information and communication
16,609.6	148,670.1	110,028.4	38,641.7	Business activities
42,090.8	72,768.8	72,768.8	0.0	Public administration, defence and social security
11,521.5	79,066.7	76,750.1	2,316.6	Education
8,531.5	72,537.7	58,925.4	13,612.3	Human health and social work
7,453.7	35,926.0	27,000.8	8,925.1	Cultural and other services
359,140.0	1,357,301.1	868,145.1	489,156.1	Total

3. 경제 활동 별 국내 총 Gross value added and factor

단위 : 10억원

				총 산 출	중 간 소 비	국 내 총 부가 가치	기 타 생 산 세 (공 제) 기 타 생 산 보 조 금
				Gross output	Intermediate consumption	Gross value added	Other taxes on (less) other subsidies on production
				(1)	(2)	(3)=(1)-(2)	(4)
농	림	어	업	62,964.8	30,865.5	32,099.3	961.3
광			업	4,318.9	2,310.0	2,008.9	9.1
제	조		업	1,780,524.7	1,295,123.6	485,401.2	2,755.4
음	식	료	품 제 조 업	128,603.2	104,183.9	24,419.3	323.8
섬	유	및	가 죽 제 품 제 조 업	74,549.7	58,710.6	15,839.1	101.5
목	재,	종	이, 인 쇄 및 복 제 업	47,231.2	32,354.9	14,876.4	76.9
코	크	스	및 석 유 정 제 품 제 조 업	125,820.8	111,999.1	13,821.7	180.2
화	학	물	질 및 화 학 제 품 제 조 업	271,042.5	196,230.1	74,812.4	405.7
비	금	속	광 물 제 품 제 조 업	42,173.6	29,442.5	12,731.2	63.7
1	차	금	속 제 조 업	146,650.1	118,207.8	28,442.4	206.5
금	속	가	공 제 품 제 조 업	103,049.9	66,188.6	36,861.3	171.5
컴	퓨	터,	전 자 및 광 학 기 기 제 조 업	305,660.6	181,573.1	124,087.5	432.7
전	기	장	비 제 조 업	103,129.7	72,423.0	30,706.7	156.4
기	계	및	장 비 제 조 업	144,498.7	99,227.1	45,271.5	223.2
운	송	장	비 제 조 업	253,250.5	201,104.3	52,146.1	365.8
기	타	제	조 업 및 산 업 용 장 비 수 리 업	34,864.2	23,478.6	11,385.6	47.5
전	기,	가	스 및 수 도 사 업 ¹⁾	119,184.7	82,540.4	36,644.3	500.7
건		설	업	259,687.5	154,832.2	104,855.2	469.9
도	소	매	및 숙 박 음 식 업	423,421.9	238,818.1	184,603.8	2,209.6
운		수	업	159,684.9	98,996.2	60,688.7	288.2
금	융	및	보 험 업	181,576.5	77,324.8	104,251.7	1,383.6
부	동	산	업	198,990.7	57,581.7	141,409.0	11,948.2
정	보	통	신 업	151,751.8	68,711.2	83,040.6	273.1
사	업	서	비 스 업	319,888.5	144,504.0	175,384.5	244.0
공	공	행	정, 국 방 및 사 회 보 장	166,427.7	44,609.7	121,818.0	3.4
교	육	서	비 스 업	136,169.2	41,768.0	94,401.2	89.0
의	료	, 보	건 업 및	171,026.5	81,515.7	89,510.8	55.9
사	회	복	지 서 비 스 업	171,026.5	81,515.7	89,510.8	55.9
문	화	및	기 타 서 비 스 업	100,743.6	54,227.8	46,515.8	1,359.9
합			계	4,236,361.9	2,473,729.0	1,762,633.0	22,551.2

1) 하수 및 폐기물 처리, 원료 재생업 포함

1) Includes sewerage, waste management and remediation activities

부가가치와 요소소득, 2019

income by kind of economic activity

Unit : Billion won

고정자본소모 Consumption of fixed capital	국내 요소소득 Domestic factor income	피용자보수 Compensation of employees	영업잉여 Operating surplus	
(5)	(6)=(3)-(4)-(5)	(7)	(8)=(6)-(7)	
5,144.3	25,993.7	6,551.0	19,442.6	Agriculture, forestry and fishing
362.6	1,637.2	871.1	766.1	Mining and quarrying
147,035.0	335,610.8	200,771.4	134,839.4	Manufacturing
4,900.5	19,195.0	13,515.0	5,680.1	Food, beverages products
2,532.4	13,205.2	8,551.1	4,654.1	Textile and leather products
1,318.2	13,481.2	7,362.2	6,119.0	Wood and paper products, printing and reproduction of recorded media
4,046.8	9,594.7	1,886.8	7,708.0	Coke and refined petroleum products
19,845.5	54,561.2	27,248.7	27,312.5	Chemicals and chemical products
3,808.9	8,858.6	5,769.8	3,088.8	Non-metallic mineral products
9,501.4	18,734.5	11,222.0	7,512.5	Basic metals
3,499.8	33,190.0	18,255.9	14,934.1	Fabricated metal products
59,234.9	64,419.9	36,392.3	28,027.6	Computer, electronic and optical products
9,189.0	21,361.3	13,285.9	8,075.4	Electrical instruments
8,391.2	36,657.2	23,697.7	12,959.5	Machinery and equipment
20,296.4	31,484.0	26,400.4	5,083.6	Transportation equipment
470.2	10,867.9	7,183.6	3,684.3	Other manufacturing, repair and installation of machinery and equipment
18,262.7	17,880.9	12,382.6	5,498.3	Electricity, gas and water supply ¹⁾
5,052.0	99,333.3	87,246.2	12,087.1	Construction
12,644.5	169,749.7	111,563.9	58,185.8	Wholesale and retail trade, accommodation and food services
22,984.5	37,416.0	32,992.2	4,423.9	Transportation and storage
8,990.6	93,877.5	44,918.5	48,959.0	Finance and insurance
44,271.8	85,189.1	14,672.0	70,517.1	Real estate
25,208.3	57,559.1	34,651.1	22,908.0	Information and communication
17,690.3	157,450.2	116,745.0	40,705.1	Business activities
44,826.7	76,987.9	76,987.9	0.0	Public administration, defence and social security
12,256.3	82,055.9	79,808.3	2,247.6	Education
9,276.3	80,178.7	65,263.9	14,914.8	Human health and social work
7,750.8	37,405.2	27,983.7	9,421.5	Cultural and other services
381,756.7	1,358,325.1	913,408.8	444,916.3	Total

4. 국 민 소 득 과 국 민 처 분 가 능 소 득

National income and National disposable income

단위 : 10억원
Unit : Billion won

	2 0 1 8	2 0 1 9	2 0 2 0 ^P
피 용 자 보 수 Compensation of employees	866,864.8	912,412.9	917,567.1
기 업 및 재 산 소 득 Property and entrepreneurial income, net	498,081.3	462,522.1	441,227.4
법인(금융기관포함) Corporations(includes financial Institutions)	258,330.3	228,583.5	214,208.6
일 반 정 부 General government	12,130.6	13,365.6	11,359.1
가 계 및 비 영 리 단 체 ¹⁾ Households and NPISHs ¹⁾	227,620.3	220,573.0	215,659.7
요 소 비 용 국 민 소 득 National income at factor cost	1,364,946.0	1,374,935.0	1,358,794.6
(+) 생 산 및 수 입 세 (공 제) 보 조 금 Taxes on production and imports (less) subsidies	181,751.4	184,416.3	189,670.9
시 장 가 격 국 민 소 득 National income at market prices	1,546,697.5	1,559,351.2	1,548,465.5
(+) 순 수 취 경 상 이 전 Current transfers from the rest of the world, net	-7,212.2	-5,896.2	-2,101.0
법인(금융기관포함) Corporations (includes financial institutions)	-91,979.3	-78,062.9	-53,693.4
일 반 정 부 General government	211,532.2	206,729.4	162,997.0
가 계 및 비 영 리 단 체 ¹⁾ Households and NPISHs ¹⁾	-126,765.2	-134,562.8	-111,404.8
국 민 처 분 가 능 소 득 National disposable income	1,539,485.3	1,553,455.0	1,546,364.6
법인(금융기관포함) Corporations(includes financial Institutions)	166,351.0	150,520.6	160,515.4
일 반 정 부 General government	405,414.3	404,511.4	364,027.1
가 계 및 비 영 리 단 체 ¹⁾ Households and NPISHs ¹⁾	967,720.0	998,423.0	1,021,822.1

1) 가계(민간 비법인기업 포함) 및 가계에 봉사하는 비영리단체

1) Households(includes private unincorporated enterprises) and non-profit institutions serving households

5. 자본재 형태별 주체별 총자본형성

Gross capital formation by sector and type of capital goods

단위 : 10억원, %
Unit : Billion won, %

	당 해 년 가 격 at current prices						2015년 연쇄가격 ¹⁾ at chained 2015 year prices ¹⁾			
	2019		2020 ^P		증감률 Increase rate		2019		2020 ^P	
	금액 Amount	구성비 Compo- sition	금액 Amount	구성비 Compo- sition	2019	2020 ^P	금액 Amount	금액 Amount	2019	2020 ^P
총고정자본형성 Gross fixed capital formation	579,002.1	95.5	601,465.0	97.7	0.4	3.9	538,653.5	552,729.9	-2.1	2.6
민간 Private	481,030.1	79.4	500,453.5	81.3	-2.0	4.0	448,778.5	460,381.5	-4.5	2.6
정부 General government	97,972.0	16.2	101,011.5	16.4	14.6	3.1	89,633.7	92,098.4	11.4	2.7
건설투자 Construction	291,348.3	48.1	293,074.6	47.6	1.0	0.6	265,228.3	264,056.3	-1.7	-0.4
민간 Private	226,861.3	37.4	227,149.9	36.9	-2.3	0.1	206,355.7	204,129.2	-4.9	-1.1
정부 General government	64,487.0	10.6	65,924.7	10.7	14.8	2.2	58,907.3	59,967.1	11.7	1.8
건물건설 Buildings	207,122.8	34.2	204,139.5	33.1	-1.5	-1.4	188,317.9	183,495.1	-4.1	-2.6
주거용건물 Residential buildings	102,838.3	17.0	101,714.3	16.5	-7.3	-1.1	93,442.7	91,023.3	-9.8	-2.6
비주거용건물 Non-residential buildings	104,284.5	17.2	102,425.2	16.6	4.9	-1.8	94,862.3	92,459.3	2.3	-2.5
토목건설 Other construction	84,225.6	13.9	88,935.1	14.4	7.8	5.6	76,877.1	80,543.5	4.7	4.8
설비투자 Facilities investment	161,479.0	26.6	173,991.2	28.2	-4.0	7.7	155,327.6	166,301.5	-6.6	7.1
민간 Private	139,481.4	23.0	151,750.7	24.6	-6.9	8.8	134,916.4	145,659.5	-9.3	8.0
정부 General government	21,997.6	3.6	22,240.5	3.6	19.5	1.1	20,150.8	20,427.4	15.2	1.4
운송장비 Transport equipment	44,030.1	7.3	46,293.7	7.5	8.8	5.1	41,317.7	43,244.2	4.7	4.7
기계류 Machinery and equipment	117,448.9	19.4	127,697.5	20.7	-8.1	8.7	113,841.1	122,909.1	-10.2	8.0
지식재산생산물 투자 Intellectual property products	126,174.8	20.8	134,399.2	21.8	5.3	6.5	117,747.1	122,422.3	3.1	4.0
민간 Private	114,687.4	18.9	121,553.0	19.7	5.3	6.0	107,198.9	110,730.1	3.0	3.3
정부 General government	11,487.4	1.9	12,846.3	2.1	5.4	11.8	10,556.7	11,688.7	3.5	10.7
재고증감 및 취중품 순취득 Changes in inventories and acquisitions less disposals of valuables	27,117.3	4.5	14,456.9	2.3	-	-	20,531.2	14,015.5	-	-
민간 Private	27,433.3	4.5	14,434.5	2.3	-	-	20,783.1	13,945.7	-	-
정부 General government	-316.0	-0.1	22.4	0.0	-	-	-256.8	17.2	-	-
총자본형성 Gross capital formation	606,119.4	100.0	615,921.9	100.0	1.4	1.6	558,468.9	561,440.4	-1.9	0.5
민간 Private	508,463.4	83.9	514,888.1	83.6	-1.0	1.3	468,766.5	468,945.3	-4.3	0.0
정부 General government	97,656.0	16.1	101,033.8	16.4	15.8	3.5	89,525.4	92,304.1	12.6	3.1

1) 연쇄가중법에 의해 추계된 실질 GDP통계는 비가법적 특성에 의해 총량(또는 상위부문) 금액과 그 구성항목 금액의 합이 일치하지 않음

1) An aggregate (or any intermediate aggregate) valued at chained prices is not identical with the sum of its components because of non-additivity

6-1. 경제활동별 총고정자본형성

Gross fixed capital formation by kind of economic activity

단위 : 10억원, %
Unit : Billion won, %

	당 해 년 가 격 at current prices						2015년 연쇄가격 ¹⁾ at chained 2015 year prices ¹⁾			
	2018		2019		증감률 Increase rate		2018	2019	증감률 Increase rate	
	금액 Amount	구성비 Compo- sition	금액 Amount	구성비 Compo- sition	2018	2019	금액 Amount	금액 Amount	2018	2019
총고정자본형성 Gross fixed capital formation	576,587.2	100.0	579,002.1	100.0	-0.3	0.4	550,387.1	538,653.5	-2.2	-2.1
농림어업 Agriculture, forestry and fishing	5,436.2	0.9	5,058.7	0.9	5.4	-6.9	5,231.1	4,806.1	4.8	-8.1
광업 Mining and quarrying	287.9	0.0	312.9	0.1	2.8	8.7	276.3	296.7	1.4	7.4
제조업 Manufacturing	198,644.8	34.5	191,538.0	33.1	-2.3	-3.6	190,527.8	179,302.0	-3.5	-5.9
전기, 가스 및 수도사업 ²⁾ Electricity, gas and water supply ²⁾	21,471.6	3.7	23,419.5	4.0	-7.1	9.1	20,373.2	21,799.4	-9.3	7.0
건설업 Construction	5,984.6	1.0	5,853.9	1.0	-3.8	-2.2	5,794.4	5,525.0	-5.6	-4.6
도소매 및 숙박음식업 Wholesale and retail trade, accommodation and food services	19,124.8	3.3	19,146.4	3.3	-3.8	0.1	18,301.1	17,940.0	-5.8	-2.0
운수업 Transportation and storage	32,235.8	5.6	34,998.2	6.0	6.1	8.6	31,485.9	32,978.3	4.9	4.7
금융 및 보험업 Finance and insurance	11,622.8	2.0	10,369.8	1.8	-3.9	-10.8	11,105.0	9,692.1	-5.7	-12.7
부동산업 Real estate	130,095.4	22.6	122,180.8	21.1	-1.5	-6.1	121,592.0	111,115.0	-4.5	-8.6
정보통신업 Information and communication	27,305.3	4.7	28,821.9	5.0	3.0	5.6	26,713.4	27,612.9	2.2	3.4
사업서비스업 Business activities	16,637.7	2.9	17,883.5	3.1	-1.0	7.5	16,021.0	16,812.9	-2.5	4.9
공공행정 국방 및 사회보장 Public administration, defense and social security	70,487.0	12.2	79,472.7	13.7	5.8	12.7	66,923.6	73,285.3	3.2	9.5
교육서비스업 Education	16,151.9	2.8	16,671.0	2.9	5.9	3.2	15,623.5	15,752.7	4.0	0.8
의료보건 및 사회복지서비스업 Health and social work	12,581.8	2.2	14,985.2	2.6	4.1	19.1	12,179.7	14,138.1	2.2	16.1
문화 및 기타서비스업 Cultural and other services	8,519.7	1.5	8,289.7	1.4	-1.9	-2.7	8,169.5	7,733.9	-3.9	-5.3

1) 연쇄가중법에 의해 추계된 실질 GDP 통계는 비가법적 특성에 의해 총량(또는 상위부분) 금액과 그 구성항목 금액의 합이 일치하지 않음

1) An aggregate (or any intermediate aggregate) valued at chained prices is not identical with the sum of its components because of non-additivity

2) 하수 및 폐기물 처리, 원료재생업 포함

2) Includes sewerage, waste management and remediation activities

6-2. 경제 활동 별 자본재 형태 별 총 고정 자본 형성 (2018년)
 Gross fixed capital formation by kind of economic activity and type of capital goods

단위 : 10억원
 Unit : Billion won

	당 해 년 가 격 at current prices						
	총고정자본형성 Gross fixed capital	건설투자 Construction investment	설비투자 Facilities investment	운송장비 Transport equipment	기계류 Machinery and equipment	지식재산생산물투자 Intellectual property products	연구개발 Research and experimental development
농림어업 Agriculture, forestry and fishing	5,436.2	2,251.7	3,084.7	316.2	2,768.6	99.8	53.1
광업 Mining and quarrying	287.9	24.8	85.6	30.1	55.6	177.5	17.3
제조업 Manufacturing	198,644.8	38,830.3	90,506.5	6,196.5	84,309.9	69,308.0	62,447.0
전기, 가스 및 수도사업 ¹⁾ Electricity, gas and water supply ¹⁾	21,471.6	13,792.6	6,130.7	578.0	5,552.6	1,548.3	1,018.2
건설업 Construction	5,984.6	1,858.5	2,283.5	304.5	1,979.0	1,842.6	697.2
도소매 및 숙박음식업 Wholesale and retail trade, accommodation and food services	19,124.8	9,811.4	5,868.9	3,524.8	2,344.1	3,444.6	1,027.2
운수업 Transportation and storage	32,235.8	14,992.1	16,737.3	15,790.5	946.8	506.4	102.4
금융 및 보험업 Finance and insurance	11,622.8	6,180.3	1,612.5	193.1	1,419.5	3,830.0	18.5
부동산업 Real estate	130,095.4	129,220.3	263.4	123.5	139.9	611.7	9.9
정보통신업 Information and communication	27,305.3	5,752.8	9,380.8	1,231.9	8,148.9	12,171.7	3,121.4
사업서비스업 Business activities	16,637.7	5,325.3	5,624.9	1,768.2	3,856.7	5,687.5	2,269.0
공공행정 국방 및 사회보장 Public administration, defense and social security	70,487.0	45,838.8	16,018.2	8,629.6	7,388.5	8,630.1	8,338.9
교육서비스업 Education	16,151.9	6,354.9	3,271.4	616.8	2,654.6	6,525.5	2,901.8
의료보건 및 사회복지서비스업 Health and social work	12,581.8	3,415.5	4,630.8	357.8	4,273.0	4,535.4	3,778.9
문화 및 기타서비스업 Cultural and other services	8,519.7	4,848.0	2,789.1	795.1	1,994.0	882.5	26.8
합계 Total	576,587.2	288,497.3	168,288.3	40,456.5	127,831.8	119,801.6	85,827.7

1) 하수 및 폐기물 처리, 원료재생업 포함
 1) Includes sewerage, waste management and remediation activities

6-2. 경제 활동 별 자본재 형태 별 총 고정 자본 형성 (2019년)
 Gross fixed capital formation by kind of economic activity and type of capital goods

단위 : 10억원
 Unit : Billion won

	당 해 년 가 격 at current prices						
	총고정자본형성 Gross fixed capital	건설투자 Construction investment	설비투자 Facilities investment	운송장비 Transport equipment	기계류 Machinery and equipment	지식재산생산물투자 Intellectual property products	연구개발 Research and experimental development
농 립 어 업 Agriculture, forestry and fishing	5,058.7	1,803.8	3,155.6	205.2	2,950.4	99.2	61.8
광 업 Mining and quarrying	312.9	26.3	79.8	31.5	48.4	206.8	9.3
제 조 업 Manufacturing	191,538.0	39,561.9	79,911.2	6,667.9	73,243.3	72,064.8	65,083.0
전기, 가스 및 수도사업 ¹⁾ Electricity, gas and water supply ¹⁾	23,419.5	15,666.4	6,148.3	605.5	5,542.8	1,604.8	1,062.5
건 설 업 Construction	5,853.9	2,166.8	1,920.2	309.3	1,610.8	1,767.0	675.1
도소매 및 숙박음식업 Wholesale and retail trade, accommodation and food services	19,146.4	9,910.6	5,708.9	3,450.2	2,258.7	3,526.9	1,108.0
운 수 업 Transportation and storage	34,998.2	16,572.0	17,930.4	17,082.2	848.2	495.7	97.0
금융 및 보험업 Finance and insurance	10,369.8	4,539.7	1,697.6	348.3	1,349.3	4,132.5	20.5
부 동 산 업 Real estate	122,180.8	121,301.5	241.2	113.5	127.7	638.1	12.9
정 보 통 신 업 Information and communication	28,821.9	6,470.1	10,172.5	1,131.7	9,040.8	12,179.3	3,481.6
사 업 서 비 스 업 Business activities	17,883.5	6,089.3	5,019.1	1,794.9	3,224.2	6,775.2	3,338.7
공공행정 국방 및 사회보장 Public administration, defense and social security	79,472.7	51,667.3	18,913.3	10,332.3	8,581.0	8,892.1	8,582.8
교 육 서 비 스 업 Education	16,671.0	6,558.5	3,211.6	719.7	2,492.0	6,900.9	2,871.9
의료보건 및 사회복지서비스업 Health and social work	14,985.2	4,074.7	4,909.4	406.9	4,502.6	6,001.0	3,965.6
문화 및 기타서비스업 Cultural and other services	8,289.7	4,939.3	2,459.8	831.1	1,628.7	890.5	26.0
합 계 Total	579,002.1	291,348.3	161,479.0	44,030.1	117,448.9	126,174.8	90,396.6

1) 하수 및 폐기물 처리, 원료재생업 포함
 1) Includes sewerage, waste management and remediation activities

7. 경제활동별 설비투자

Facilities investment by kind of economic activity

단위 : 10억원, %
Unit : Billion won, %

	당 해 년 가 격						2015년 연쇄가격 ¹⁾			
	at current prices						at chained 2015 year prices ¹⁾			
	2018		2019		증감률		2018	2019	증감률	
	금액	구성비	금액	구성비	2018	2019	금액	금액	2018	2019
	Amount	Compo- sition	Amount	Compo- sition			Amount	Amount	Increase rate	Increase rate
설비투자 Facilities investment	168,288.3	100.0	161,479.0	100.0	-2.7	-4.0	166,289.3	155,327.6	-2.3	-6.6
농림어업 Agriculture, forestry and fishing	3,084.7	1.8	3,155.6	2.0	1.3	2.3	3,032.3	3,086.1	2.7	1.8
광업 Mining and quarrying	85.6	0.1	79.8	0.0	-4.1	-6.8	83.4	76.9	-4.7	-7.8
제조업 Manufacturing	90,506.5	53.8	79,911.2	49.5	-8.0	-11.7	88,219.0	76,311.3	-7.6	-13.5
음식료품 제조업 Food, beverages products	2,956.0	1.8	2,843.9	1.8	-3.6	-3.8	2,907.1	2,767.8	-3.8	-4.8
섬유 및 가죽제품 제조업 Textile and leather products	861.0	0.5	787.6	0.5	-6.7	-8.5	839.8	749.1	-6.7	-10.8
목재, 종이, 인쇄 및 복제업 Wood and paper products, printing and reproduction of recorded media	629.8	0.4	526.8	0.3	-13.0	-16.4	610.6	506.4	-13.2	-17.1
코크스, 석유 및 화학제품 제조업 Coke, petroleum and chemicals products	14,081.9	8.4	12,105.1	7.5	-11.8	-14.0	13,982.2	11,795.4	-11.8	-15.6
비금속광물제품 제조업 Non-metallic mineral products	3,443.5	2.0	2,893.0	1.8	1.2	-16.0	3,339.6	2,780.7	0.9	-16.7
금속제품 제조업 Metallic mineral products	5,324.8	3.2	5,065.6	3.1	-0.9	-4.9	5,274.1	4,937.5	-1.0	-6.4
컴퓨터, 전자 및 광학기기 제조업 Computer, electronic and optical products	40,968.5	24.3	34,098.4	21.1	-11.1	-16.8	39,147.4	31,909.9	-10.2	-18.5
전기장비 제조업 Electrical instruments	5,687.0	3.4	5,278.8	3.3	-7.3	-7.2	5,688.3	5,159.9	-6.7	-9.3
기계 및 장비 제조업 Machinery and equipment	4,224.9	2.5	3,496.9	2.2	-10.3	-17.2	4,143.2	3,385.0	-10.2	-18.3
운송장비 제조업 Transportation equipment	12,133.2	7.2	12,641.4	7.8	2.5	4.2	11,901.5	12,043.8	2.1	1.2
기타 제조업 및 산업용 장비 수리업 Other manufacturing, repair and installation of machinery and equipment	195.9	0.1	173.9	0.1	-5.4	-11.3	192.3	167.4	-5.4	-12.9
전기, 가스 및 수도사업 ²⁾ Electricity, gas and water supply ²⁾	6,130.7	3.6	6,148.3	3.8	-12.5	0.3	6,067.7	5,929.2	-12.2	-2.3
건설업 Construction	2,283.5	1.4	1,920.2	1.2	-3.3	-15.9	2,284.7	1,858.0	-4.3	-18.7
도소매 및 숙박음식업 Wholesale and retail trade, accommodation and food services	5,868.9	3.5	5,708.9	3.5	2.2	-2.7	5,827.4	5,579.6	1.4	-4.3
운수업 Transportation and storage	16,737.3	9.9	17,930.4	11.1	6.1	7.1	16,984.3	17,437.1	5.8	2.7
금융 및 보험업 Finance and insurance	1,612.5	1.0	1,697.6	1.1	0.1	5.3	1,612.1	1,646.9	-0.2	2.2
부동산업 Real estate	263.4	0.2	241.2	0.1	-5.7	-8.4	258.3	232.7	-5.9	-9.9
정보통신업 Information and communication	9,380.8	5.6	10,172.5	6.3	1.5	8.4	9,537.7	10,134.6	2.6	6.3
사업서비스업 Business activities	5,624.9	3.3	5,019.1	3.1	4.7	-10.8	5,576.0	4,836.5	4.9	-13.3
공공행정 국방 및 사회보장 Public administration, defense and social security	16,018.2	9.5	18,913.3	11.7	19.1	18.1	16,101.5	18,065.1	20.3	12.2
교육서비스업 Education	3,271.4	1.9	3,211.6	2.0	-1.2	-1.8	3,270.9	3,155.1	-0.9	-3.5
의료보건 및 사회복지서비스업 Health and social work	4,630.8	2.8	4,909.4	3.0	6.8	6.0	4,589.0	4,721.6	6.4	2.9
문화 및 기타서비스업 Cultural and other services	2,789.1	1.7	2,459.8	1.5	-4.2	-11.8	2,753.0	2,381.5	-4.2	-13.5

1) 연쇄가중법에 의해 추계된 실질 GDP통계는 비가법적 특성에 의해 총량(또는 상위부문) 금액과 그 구성항목 금액의 합이 일치하지 않음

1) An aggregate (or any intermediate aggregate) valued at chained prices is not identical with the sum of its components because of non-additivity.

2) 하수 및 폐기물 처리, 원료재생업 포함

2) Includes sewerage, waste management and remediation activities

8. 가계의 목적별 최종소비지출

Final consumption expenditure of resident households by purpose

단위 : 10억원, %
Unit : Billion won, %

	당 해 년 가 격 at current prices						2015년 연쇄가격 ¹⁾ at chained 2015 year prices ¹⁾			
	2019		2020 ^P		증감률 Increase rate		2019		2020 ^P	
	금액	구성비	금액	구성비	2019	2020 ^P	금액	금액	2019	2020 ^P
	Amount	Compo- sition	Amount	Compo- sition			Amount	Amount		
식료품 및 비주류음료품 Food and non-alcoholic beverages	100,543.7	11.2	109,982.2	12.7	2.3	9.4	92,663.9	97,073.5	2.5	4.8
주류 및 담배 Alcoholic beverages and tobacco	16,315.0	1.8	16,618.7	1.9	-0.9	1.9	15,901.9	16,151.4	-1.4	1.6
의류 및 신발 Clothing and footwear	53,528.9	5.9	44,147.6	5.1	0.1	-17.5	51,256.3	41,904.2	-0.4	-18.2
임대료 및 수도광열 Housing, water, electricity, gas and other fuels	154,786.3	17.2	158,761.8	18.4	2.3	2.6	151,614.0	154,808.7	2.0	2.1
가계시설 및 운영 Furnishings, household equipment and routine maintenance of the house	26,753.4	3.0	29,427.3	3.4	3.2	10.0	24,980.4	27,553.5	1.6	10.3
의료보건 Health	48,805.7	5.4	50,342.3	5.8	10.0	3.1	46,603.3	47,188.0	8.7	1.3
교통 Transport	94,703.9	10.5	94,155.8	10.9	1.5	-0.6	92,836.5	92,444.4	2.2	-0.4
정보통신 Information and communications	45,926.0	5.1	47,854.9	5.5	-0.7	4.2	49,512.2	52,714.8	2.9	6.5
오락, 스포츠 및 문화 Recreation, sport and culture	65,765.1	7.3	52,273.1	6.1	5.4	-20.5	62,501.6	48,660.1	4.9	-22.1
교육서비스 Education services	48,374.9	5.4	40,515.5	4.7	3.9	-16.2	46,231.7	38,483.3	2.8	-16.8
음식점 및 숙박서비스 Restaurants and accommodation services	93,209.7	10.3	80,927.4	9.4	5.7	-13.2	84,243.1	72,185.3	3.3	-14.3
기타 Miscellaneous goods and services	135,879.3	15.1	130,619.4	15.1	4.0	-3.9	126,237.5	120,858.8	3.5	-4.3
국내소비지출 Final consumption expenditure of households on the territory	884,591.9	98.2	855,625.8	99.1	3.2	-3.3	844,613.1	808,971.6	2.9	-4.2
거주자국의소비지출 Final consumption expenditure of resident households abroad	37,315.6	4.1	14,961.0	1.7	-0.5	-59.9	35,506.0	13,984.0	-6.4	-60.6
(공제)비거주자국내 소비지출 (less)Final consumption expenditure of non-resident households on the territory	20,671.2	2.3	7,465.6	0.9	20.7	-63.9	19,638.8	7,053.0	19.7	-64.1
가계최종소비지출 Final consumption expenditure of resident households	901,236.4	100.0	863,121.2	100.0	2.7	-4.2	860,558.1	815,965.9	2.1	-5.2

1) 연쇄가중법에 의해 추계된 실질 GDP통계는 비가법적 특성에 의해 총량(또는 상위부분) 금액과 그 구성항목 금액의 합이 일치하지 않음

1) An aggregate (or any intermediate aggregate) valued at chained prices is not identical with the sum of its components because of non-additivity

9. 가계의 형태별 최종소비지출

Final consumption expenditure of resident households by type

단위 : 10억원, %

Unit : Billion won, %

	당 해 년 가 격 at current prices						2015년 연쇄가격 ¹⁾ at chained 2015 year prices ¹⁾					
	2019		2020 ^p		증감률 Increase rate		2019		2020 ^p		증감률 Increase rate	
	금 액 Amount	구성비 Compo- sition	금 액 Amount	구성비 Compo- sition	2019	2020 ^p	금 액 Amount	금 액 Amount	2019	2020 ^p		
내 구 재 Durable goods	89,360.9	9.9	100,085.6	11.6	1.6	12.0	91,138.0	102,228.7	2.7	12.2		
준 내 구 재 Semi-durable goods	84,040.2	9.3	76,397.0	8.9	3.1	-9.1	80,531.4	72,202.8	2.5	-10.3		
비 내 구 재 Non-durable goods	192,459.7	21.4	198,484.5	23.0	2.9	3.1	187,707.0	189,771.9	3.3	1.1		
서 비 스 Services	518,731.2	57.6	480,658.7	55.7	3.6	-7.3	485,379.7	446,427.5	2.8	-8.0		
국 내 소 비 지 출 Final consumption expenditure of households on the territory	884,591.9	98.2	855,625.8	99.1	3.2	-3.3	844,613.1	808,971.6	2.9	-4.2		
거주자국의소비지출 Final consumption expenditure of resident households abroad	37,315.6	4.1	14,961.0	1.7	-0.5	-59.9	35,506.0	13,984.0	-6.4	-60.6		
(공제)비거주자국내 소비지출 (less)Final consumption expenditure of non-resident households on the territory	20,671.2	2.3	7,465.6	0.9	20.7	-63.9	19,638.8	7,053.0	19.7	-64.1		
가계최종소비지출 Final consumption expenditure of resident households	901,236.4	100.0	863,121.2	100.0	2.7	-4.2	860,558.1	815,965.9	2.1	-5.2		

1) 연쇄가중법에 의해 추계된 실질 GDP통계는 비가법적 특성에 의해 총량(또는 상위부문) 금액과 그 구성항목 금액의 합이 일치하지 않음

1) An aggregate (or any intermediate aggregate) valued at chained prices is not identical with the sum of its components because of non-additivity

10. 가계에 봉사하는 비영리단체의 목적별 최종소비지출
Final consumption expenditure of non-profit institutions serving households by purpose

단위 : 10억원, %
Unit : Billion won, %

	당 해 년 가 격 at current prices						2015년 연쇄가격 ¹⁾ at chained 2015 year prices ¹⁾				
	2019		2020 ^P		증감률 Increase rate		2019	2020 ^P	증감률 Increase rate		
	금액 Amount	구성비 Compo- sition	금액 Amount	구성비 Compo- sition	2019	2020 ^P	금액 Amount	금액 Amount	2019	2020 ^P	
의 료 보 건 Health	1,571.2	4.5	1,627.3	4.7	10.4	3.6	1,476.8	1,495.3	9.3	1.3	
오 락 문 화 Recreations and culture	1,103.6	3.2	772.6	2.3	-40.3	-30.0	1,052.6	733.1	-40.6	-30.4	
교 육 Education	8,897.9	25.6	8,314.8	24.2	-1.6	-6.6	8,824.6	8,299.5	-1.3	-6.0	
사 회 복 지 Social protection	13,649.0	39.3	13,965.7	40.7	10.6	2.3	13,126.3	13,428.9	10.5	2.3	
기 타 Others	9,475.7	27.3	9,647.6	28.1	-0.2	1.8	9,036.8	9,151.7	-0.6	1.3	
합 계 Total	34,697.4	100.0	34,328.0	100.0	1.6	-1.1	33,518.6	33,122.9	1.5	-1.2	

1) 연쇄가중법에 의해 추계된 실질 GDP통계는 비가법적 특성에 의해 총량(또는 상위부문) 금액과 그 구성항목 금액의 합이 일치하지 않음
1) An aggregate (or any intermediate aggregate) valued at chained prices is not identical with the sum of its components because of non-additivity

11. 가계에 봉사하는 비영리단체의 목적별 투입 및 산출, 2018

Final consumption expenditure of non-profit institutions serving households according to cost-composition and purpose

단위 : 10억원

Unit : Billion won

	비용자보수 Compensation of employees (1)	고정자본소모 consumption of fixed capital (2)	순기타생산세 Other taxes on production, net (3)	중 간 소 비 Intermediate consumption (4)	총 산 출 ¹⁾ Gross output (5)=(1)+(2)+(3)+(4)	상품및비상품판매 Commodity and non-commodity sales (6)	최종소비지출 Final consumption expenditure (7)=(5)-(6)
의 료 보 건 Health	22,162.2	2,503.3	0.1	21,317.8	45,983.4	44,560.8	1,422.7
오 락 문 화 Recreation and culture	589.7	138.2	2.4	1,271.7	2,002.0	153.7	1,848.3
교 육 Education	18,882.8	2,667.5	0.6	7,579.4	29,130.3	20,090.7	9,039.6
사 회 복 지 Social protection	13,805.6	1,165.9	-0.6	9,133.5	24,104.5	11,760.6	12,343.9
종 교 Religion	2,824.3	422.1	15.3	2,530.3	5,792.0	0.0	5,792.0
정 당 및 노 동 단 체 Political parties, labour unions and organizations	198.3	21.7	0.5	340.2	560.8	0.0	560.8
기 타 Services n.e.c.	740.7	215.5	2.4	2,182.2	3,140.7	0.0	3,140.7
합 계 Total	59,203.7	7,134.2	20.7	44,355.1	110,713.7	76,565.8	34,147.9

1) 가계에 봉사하는 비영리단체의 자가자본형성을 위한 산출액은 차감

1) Less the value of output for own account capital formation

11. 가계에 봉사하는 비영리단체의 목적별 투입 및 산출, 2019

Final consumption expenditure of non-profit institutions serving households according to cost-composition and purpose

단위 : 10억원

Unit : Billion won

	비용자보수 Compensation of employees (1)	고정자본소모 consumption of fixed capital (2)	순기타생산세 Other taxes on production, Net (3)	중 간 소 비 Intermediate consumption (4)	총 산 출 ¹⁾ Gross output (5)=(1)+(2)+(3)+(4)	상품및비상품판매 Commodity and non-commodity sales (6)	최종소비지출 Final consumption expenditure (7)=(5)-(6)
의 료 보 건 Health	24,756.2	2,709.6	0.4	23,307.5	50,773.7	49,202.5	1,571.2
오 락 문 화 Recreation and culture	248.7	78.4	0.8	775.8	1,103.6	0.0	1,103.6
교 육 Education	18,775.1	2,848.9	0.7	7,443.6	29,068.2	20,170.3	8,897.9
사 회 복 지 Social protection	15,080.6	1,275.6	-0.7	9,475.2	25,830.7	12,181.7	13,649.0
종 교 Religion	2,817.6	438.5	14.8	2,587.1	5,858.1	0.0	5,858.1
정 당 및 노 동 단 체 Political parties, labour unions and organizations	197.8	22.6	0.5	254.1	475.0	0.0	475.0
기 타 Services n.e.c.	738.9	223.9	2.3	2,177.5	3,142.5	0.0	3,142.5
합 계 Total	62,614.8	7,597.5	18.8	46,020.7	116,251.9	81,554.5	34,697.4

1) 가계에 봉사하는 비영리단체의 자가자본형성을 위한 산출액은 차감

1) Less the value of output for own account capital formation

12. 일반정부의 부문별
General government final

단위 : 10억원

	비용자보수 Compensation of employees (1)	순영업잉여 Operating surplus, net (2)	고정자본소모 Consumption of fixed capital (3)	순기타생산세 Other taxes on production, net (4)	중간소비 Intermediate consumption (5)	총 산 출 ¹⁾ Gross output ¹⁾ (6)=(1)+(2)+(3)+(4)+(5)
일반정부						
일반 공공 행정	33,415.0	0.0	2,115.0	1.6	10,190.7	45,722.2
국 방	15,958.1	0.0	9,580.1	2.2	11,152.1	36,692.6
공공 질서 및 안전	14,535.3	0.0	2,397.1	1.2	3,251.9	20,185.5
경제 업무	6,057.9	1,540.5	16,021.8	1.0	10,052.4	33,673.5
환경 보호	1,123.7	0.0	4,612.7	0.0	4,124.4	9,860.8
주택 및 지역 개발	1,376.5	0.0	8,888.4	0.0	3,014.5	13,279.4
보건	1,352.4	0.0	344.3	0.3	1,323.3	3,020.3
오락 문화 및 종교	2,110.5	0.0	3,053.4	0.0	2,754.3	7,918.2
교육	43,710.4	0.0	4,513.0	0.6	15,831.5	64,055.5
사회 보호	5,470.8	0.0	1,442.1	0.1	5,722.1	12,635.1
합 계	125,110.5	1,540.5	52,967.9	7.0	67,417.2	247,043.0
중앙정부						
일반 공공 행정	6,829.1	0.0	353.5	1.3	4,997.7	12,181.7
국 방	15,850.9	0.0	9,526.2	2.2	11,072.5	36,451.8
공공 질서 및 안전	13,323.2	0.0	700.3	1.1	2,608.0	16,632.4
경제 업무	5,219.9	816.5	5,095.8	0.7	7,220.8	18,353.8
환경 보호	433.4	0.0	137.1	0.0	1,443.9	2,014.4
주택 및 지역 개발	288.3	0.0	848.4	0.0	320.0	1,456.7
보건	562.8	0.0	108.6	0.0	773.6	1,445.0
오락 문화 및 종교	922.3	0.0	206.7	0.0	1,021.8	2,150.9
교육	4,961.9	0.0	956.4	0.3	3,503.3	9,421.8
사회 보호	1,049.7	0.0	48.5	0.0	1,198.0	2,296.1
합 계	49,441.5	816.5	17,981.5	5.6	34,159.6	102,404.7
지방정부						
일반 공공 행정	26,585.8	0.0	1,761.4	0.3	5,193.0	33,540.5
국 방	107.2	0.0	53.9	0.0	79.6	240.7
공공 질서 및 안전	1,212.1	0.0	1,696.9	0.1	644.0	3,553.1
경제 업무	838.0	724.0	10,926.0	0.2	2,831.5	15,319.7
환경 보호	690.4	0.0	4,475.5	0.0	2,680.5	7,846.4
주택 및 지역 개발	1,088.1	0.0	8,040.1	0.0	2,694.5	11,822.7
보건	789.6	0.0	235.7	0.3	549.7	1,575.3
오락 문화 및 종교	1,188.2	0.0	2,846.7	0.0	1,732.5	5,767.3
교육	38,748.5	0.0	3,556.6	0.3	12,328.3	54,633.7
사회 보호	1,476.8	0.0	1,211.7	0.0	2,508.9	5,197.5
합 계	72,724.6	724.0	34,804.5	1.3	31,242.4	139,496.8
사회보장기금						
일반 공공 행정	0.0	0.0	0.0	0.0	0.0	0.0
국 방	0.0	0.0	0.0	0.0	0.0	0.0
공공 질서 및 안전	0.0	0.0	0.0	0.0	0.0	0.0
경제 업무	0.0	0.0	0.0	0.0	0.0	0.0
환경 보호	0.0	0.0	0.0	0.0	0.0	0.0
주택 및 지역 개발	0.0	0.0	0.0	0.0	0.0	0.0
보건	0.0	0.0	0.0	0.0	0.0	0.0
오락 문화 및 종교	0.0	0.0	0.0	0.0	0.0	0.0
교육	0.0	0.0	0.0	0.0	0.0	0.0
사회 보호	2,944.3	0.0	181.9	0.1	2,015.2	5,141.5
합 계	2,944.3	0.0	181.9	0.1	2,015.2	5,141.5

주 : 1) 정부의 자가자본형성을 위한 산출액 차감(Less the value of output for own account capital formation)
2) 사회부조원물수혜 포함(Social assistance benefits in kind included)

기능별 최종소비지출, 2018
consumption expenditure by function

Unit: Billion won

(공제) 상품및비상품판매 Commodity and non-commodity sales (7)	사회보장현물수혜 ²⁾ Social security benefits in kind ²⁾ (8)	최종소비지출 Final consumption expenditure (9)=(6)-(7)+(8)	개별소비지출 Individual services	집합소비지출 Collective services	
General Government					
7,409.1	0.0	38,313.1	0.0	38,313.1	General public services
1,026.2	0.0	35,666.3	0.0	35,666.3	Defense
802.4	0.0	19,383.1	0.0	19,383.1	Public order and safety
5,081.8	0.0	28,591.7	0.0	28,591.7	Economic affairs
3,699.9	0.0	6,160.9	0.0	6,160.9	Environmental protection
4,260.3	0.0	9,019.1	0.0	9,019.1	Housing and community amenities
678.0	76,872.6	79,214.8	79,214.8	0.0	Health
1,016.1	0.0	6,902.0	6,902.0	0.0	Recreation, culture and religion
9,369.0	7,174.3	61,860.8	61,860.8	0.0	Education
1,923.8	8,869.5	19,580.8	19,580.8	0.0	Social protection
35,206.6	92,916.3	304,692.7	167,558.5	137,134.2	Total
Central Government					
2,443.7	0.0	9,738.0	0.0	9,738.0	General public services
1,026.2	0.0	35,425.6	0.0	35,425.6	Defense
802.4	0.0	15,830.0	0.0	15,830.0	Public order and safety
4,605.2	0.0	13,748.6	0.0	13,748.6	Economic affairs
153.4	0.0	1,861.0	0.0	1,861.0	Environmental protection
18.8	0.0	1,437.9	0.0	1,437.9	Housing and community amenities
118.7	0.0	1,326.3	1,326.3	0.0	Health
239.6	0.0	1,911.3	1,911.3	0.0	Recreation, culture and religion
2,874.8	0.0	6,547.0	6,547.0	0.0	Education
635.8	543.9	2,204.2	2,204.2	0.0	Social protection
12,918.6	543.9	90,030.0	11,988.8	78,041.2	Total
Local Government					
4,965.5	0.0	28,575.1	0.0	28,575.1	General public services
0.0	0.0	240.7	0.0	240.7	Defense
0.0	0.0	3,553.1	0.0	3,553.1	Public order and safety
476.6	0.0	14,843.1	0.0	14,843.1	Economic affairs
3,546.5	0.0	4,299.9	0.0	4,299.9	Environmental protection
4,241.5	0.0	7,581.2	0.0	7,581.2	Housing and community amenities
559.3	7,635.5	8,651.5	8,651.5	0.0	Health
776.6	0.0	4,990.8	4,990.8	0.0	Recreation, culture and religion
6,494.1	5,548.4	53,687.9	53,687.9	0.0	Education
0.0	8,325.6	13,523.0	13,523.0	0.0	Social protection
21,060.1	21,509.5	139,946.2	80,853.2	59,093.0	Total
Social Security Funds					
0.0	0.0	0.0	0.0	0.0	General public services
0.0	0.0	0.0	0.0	0.0	Defense
0.0	0.0	0.0	0.0	0.0	Public order and safety
0.0	0.0	0.0	0.0	0.0	Economic affairs
0.0	0.0	0.0	0.0	0.0	Environmental protection
0.0	0.0	0.0	0.0	0.0	Housing and community amenities
0.0	69,237.1	69,237.1	69,237.1	0.0	Health
0.0	0.0	0.0	0.0	0.0	Recreation, culture and religion
0.0	1,625.9	1,625.9	1,625.9	0.0	Education
1,288.0	0.0	3,853.5	3,853.5	0.0	Social protection
1,288.0	70,862.9	74,716.4	74,716.4	0.0	Total

12. 일반정부의 부문별
General government final

단위 : 10억원

	비용자보수 Compensation of employees (1)	순영업잉여 Operating surplus, net (2)	고정자본소모 Consumption of fixed capital (3)	순기타생산세 Other taxes on production, net (4)	중간소비 Intermediate consumption (5)	총 산 출 ¹⁾ Gross output ¹⁾ (6)=(1)+(2)+(3)+(4)+(5)
일반정부						
일반 공공 행정	35,609.1	0.0	2,270.8	1.8	10,699.9	48,581.6
국 방	16,608.8	0.0	10,240.8	1.6	11,498.6	38,349.8
공공 질서 및 안전	15,412.7	0.0	2,567.9	1.2	3,365.3	21,347.2
경제 업무	6,332.0	1,345.6	17,004.2	1.6	10,328.4	35,101.9
환경 보호	1,250.2	0.0	4,984.4	0.0	4,604.9	10,839.5
주택 및 지역 개발	1,583.5	0.0	9,476.3	0.0	3,337.5	14,397.2
보건	1,455.4	0.0	364.7	0.2	1,437.3	3,257.6
오락 문화 및 종교	2,290.2	0.0	3,170.9	0.0	2,935.8	8,396.9
교육	45,776.3	0.0	4,732.3	0.4	17,318.2	67,827.3
사회 보호	6,156.2	0.0	1,508.5	0.1	5,779.2	13,444.0
합 계	132,474.5	1,345.6	56,410.8	7.0	71,305.0	261,542.9
중앙정부						
일반 공공 행정	7,270.8	0.0	375.5	1.2	5,233.2	12,880.7
국 방	16,480.3	0.0	10,183.4	1.6	11,408.4	38,073.7
공공 질서 및 안전	14,073.6	0.0	738.7	1.1	2,649.7	17,463.2
경제 업무	5,437.2	838.5	5,418.0	1.3	7,236.9	18,931.9
환경 보호	473.7	0.0	144.0	0.0	1,656.4	2,274.2
주택 및 지역 개발	297.7	0.0	885.5	0.0	359.5	1,542.7
보건	604.5	0.0	114.7	0.0	831.1	1,550.3
오락 문화 및 종교	1,010.0	0.0	219.1	0.0	1,101.9	2,331.0
교육	5,283.6	0.0	1,019.6	0.3	3,724.4	10,027.8
사회 보호	1,145.8	0.0	51.8	0.0	1,160.3	2,357.8
합 계	52,077.2	838.5	19,150.3	5.5	35,361.8	107,433.2
지방정부						
일반 공공 행정	28,338.2	0.0	1,895.3	0.6	5,466.8	35,700.9
국 방	128.5	0.0	57.4	0.0	90.2	276.1
공공 질서 및 안전	1,339.1	0.0	1,829.2	0.1	715.6	3,884.0
경제 업무	894.8	507.2	11,676.2	0.3	3,091.6	16,170.1
환경 보호	776.5	0.0	4,840.4	0.0	2,948.4	8,565.3
주택 및 지역 개발	1,285.9	0.0	8,590.7	0.0	2,977.9	12,854.5
보건	851.0	0.0	250.0	0.2	606.2	1,707.3
오락 문화 및 종교	1,280.2	0.0	2,951.7	0.0	1,833.9	6,065.8
교육	40,492.7	0.0	3,712.8	0.2	13,593.8	57,799.5
사회 보호	1,711.6	0.0	1,263.1	0.0	2,741.4	5,716.1
합 계	77,098.5	507.2	37,066.8	1.4	34,065.7	148,739.6
사회보장기금						
일반 공공 행정	0.0	0.0	0.0	0.0	0.0	0.0
국 방	0.0	0.0	0.0	0.0	0.0	0.0
공공 질서 및 안전	0.0	0.0	0.0	0.0	0.0	0.0
경제 업무	0.0	0.0	0.0	0.0	0.0	0.0
환경 보호	0.0	0.0	0.0	0.0	0.0	0.0
주택 및 지역 개발	0.0	0.0	0.0	0.0	0.0	0.0
보건	0.0	0.0	0.0	0.0	0.0	0.0
오락 문화 및 종교	0.0	0.0	0.0	0.0	0.0	0.0
교육	0.0	0.0	0.0	0.0	0.0	0.0
사회 보호	3,298.8	0.0	193.7	0.1	1,877.5	5,370.1
합 계	3,298.8	0.0	193.7	0.1	1,877.5	5,370.1

주 : 1) 정부의 자가자본형성을 위한 산출액 차감(Less the value of output for own account capital formation)

2) 사회부조원물수혜 포함(Social assistance benefits in kind included)

기능별 최종소비지출, 2019
consumption expenditure by function

Unit: Billion won

(공제) 상품및비상품판매 Commodity and non-commodity sales (7)	사회보장현물수혜 ²⁾ Social security benefits in kind ²⁾ (8)	최종소비지출 Final consumption expenditure (9)=(6)-(7)+(8)	개별소비지출 Individual services	집합소비지출 Collective services	
General Government					
7,431.8	0.0	41,149.7	0.0	41,149.7	General public services
1,035.5	0.0	37,314.3	0.0	37,314.3	Defense
800.2	0.0	20,547.0	0.0	20,547.0	Public order and safety
5,229.8	0.0	29,872.1	0.0	29,872.1	Economic affairs
3,963.8	0.0	6,875.7	0.0	6,875.7	Environmental protection
4,060.4	0.0	10,336.8	0.0	10,336.8	Housing and community amenities
705.7	85,344.9	87,896.8	87,896.8	0.0	Health
1,045.7	0.0	7,351.2	7,351.2	0.0	Recreation, culture and religion
8,926.2	7,345.7	66,246.9	66,246.9	0.0	Education
1,878.3	9,507.1	21,072.8	21,072.8	0.0	Social protection
35,077.4	102,197.7	328,663.2	182,567.6	146,095.6	Total
Central Government					
2,439.2	0.0	10,441.5	0.0	10,441.5	General public services
1,035.5	0.0	37,038.2	0.0	37,038.2	Defense
800.2	0.0	16,663.0	0.0	16,663.0	Public order and safety
4,762.7	0.0	14,169.2	0.0	14,169.2	Economic affairs
154.2	0.0	2,119.9	0.0	2,119.9	Environmental protection
18.4	0.0	1,524.3	0.0	1,524.3	Housing and community amenities
127.4	0.0	1,422.9	1,422.9	0.0	Health
241.1	0.0	2,089.9	2,089.9	0.0	Recreation, culture and religion
2,721.2	0.0	7,306.6	7,306.6	0.0	Education
643.9	624.1	2,338.1	2,338.1	0.0	Social protection
12,943.8	624.1	95,113.5	13,157.4	81,956.1	Total
Local Government					
4,992.6	0.0	30,708.2	0.0	30,708.2	General public services
0.0	0.0	276.1	0.0	276.1	Defense
0.0	0.0	3,884.0	0.0	3,884.0	Public order and safety
467.1	0.0	15,702.9	0.0	15,702.9	Economic affairs
3,809.6	0.0	4,755.8	0.0	4,755.8	Environmental protection
4,042.0	0.0	8,812.5	0.0	8,812.5	Housing and community amenities
578.3	8,385.5	9,514.5	9,514.5	0.0	Health
804.6	0.0	5,261.2	5,261.2	0.0	Recreation, culture and religion
6,204.9	5,827.5	57,422.1	57,422.1	0.0	Education
0.0	8,883.0	14,599.1	14,599.1	0.0	Social protection
20,899.2	23,096.0	150,936.4	86,796.9	64,139.5	Total
Social Security Funds					
0.0	0.0	0.0	0.0	0.0	General public services
0.0	0.0	0.0	0.0	0.0	Defense
0.0	0.0	0.0	0.0	0.0	Public order and safety
0.0	0.0	0.0	0.0	0.0	Economic affairs
0.0	0.0	0.0	0.0	0.0	Environmental protection
0.0	0.0	0.0	0.0	0.0	Housing and community amenities
0.0	76,959.4	76,959.4	76,959.4	0.0	Health
0.0	0.0	0.0	0.0	0.0	Recreation, culture and religion
0.0	1,518.2	1,518.2	1,518.2	0.0	Education
1,234.4	0.0	4,135.7	4,135.7	0.0	Social protection
1,234.4	78,477.6	82,613.2	82,613.2	0.0	Total

13. 일반정부의 부문별
General government total

단위 : 10억원

	피용자보수 Compensation of employees	기타생산세 Other taxes on production	중간 소비 Intermediate consumption	보조금 Subsidies	재산소득 ¹⁾ Property income ¹⁾	사회보장원물수혜 ²⁾ Social security benefits in kind ²⁾	사회수혜금 Social benefits in cash
	(1)	(2)	(3)	(4)	(5)	(6)	(7)
일반정부							
일반 공공 행정	33,415.0	1.6	10,190.7	0.0	18,658.7	0.0	0.0
국방	15,958.1	2.2	11,152.1	0.0	0.2	0.0	0.0
공공 질서 및 안전	14,535.3	1.2	3,251.9	0.0	1.1	0.0	0.0
경제 업무	6,057.9	1.0	10,052.4	12,431.3	1,457.6	0.0	0.0
환경 보호	1,123.7	0.0	4,124.4	0.0	23.9	0.0	0.0
주택 및 지역 개발	1,376.5	0.0	3,014.5	0.0	8.1	0.0	0.0
보건	1,352.4	0.3	1,323.3	0.0	0.0	76,872.6	0.0
오락 문화 및 종교	2,110.5	0.0	2,754.3	0.0	33.9	0.0	0.0
교육	43,710.4	0.6	15,831.5	0.0	452.0	7,174.3	3,679.5
사회 보호	5,470.8	0.1	5,722.1	0.0	1,040.7	8,869.5	93,830.5
합계	125,110.5	7.0	67,417.2	12,431.3	21,676.2	92,916.3	97,510.0
중앙정부							
일반 공공 행정	6,829.1	1.3	4,997.7	0.0	18,198.9	0.0	0.0
국방	15,850.9	2.2	11,072.5	0.0	0.2	0.0	0.0
공공 질서 및 안전	13,323.2	1.1	2,608.0	0.0	0.0	0.0	0.0
경제 업무	5,219.9	0.7	7,220.8	9,465.1	1,363.6	0.0	0.0
환경 보호	433.4	0.0	1,443.9	0.0	13.0	0.0	0.0
주택 및 지역 개발	288.3	0.0	320.0	0.0	0.0	0.0	0.0
보건	562.8	0.0	773.6	0.0	0.0	0.0	0.0
오락 문화 및 종교	922.3	0.0	1,021.8	0.0	0.2	0.0	0.0
교육	4,961.9	0.3	3,503.3	0.0	297.2	0.0	552.5
사회 보호	1,049.7	0.0	1,198.0	0.0	1,035.6	543.9	10,498.7
합계	49,441.5	5.6	34,159.6	9,465.1	20,908.6	543.9	11,051.2
지방정부							
일반 공공 행정	26,585.8	0.3	5,193.0	0.0	550.3	0.0	0.0
국방	107.2	0.0	79.6	0.0	0.0	0.0	0.0
공공 질서 및 안전	1,212.1	0.1	644.0	0.0	1.1	0.0	0.0
경제 업무	838.0	0.2	2,831.5	2,966.2	94.0	0.0	0.0
환경 보호	690.4	0.0	2,680.5	0.0	10.9	0.0	0.0
주택 및 지역 개발	1,088.1	0.0	2,694.5	0.0	8.1	0.0	0.0
보건	789.6	0.3	549.7	0.0	0.0	7,635.5	0.0
오락 문화 및 종교	1,188.2	0.0	1,732.5	0.0	33.7	0.0	0.0
교육	38,748.5	0.3	12,328.3	0.0	154.8	5,548.4	3,126.9
사회 보호	1,476.8	0.0	2,508.9	0.0	0.5	8,325.6	26,891.7
합계	72,724.6	1.3	31,242.4	2,966.2	853.4	21,509.5	30,018.6
사회보장기금							
일반 공공 행정	0.0	0.0	0.0	0.0	0.0	0.0	0.0
국방	0.0	0.0	0.0	0.0	0.0	0.0	0.0
공공 질서 및 안전	0.0	0.0	0.0	0.0	0.0	0.0	0.0
경제 업무	0.0	0.0	0.0	0.0	0.0	0.0	0.0
환경 보호	0.0	0.0	0.0	0.0	0.0	0.0	0.0
주택 및 지역 개발	0.0	0.0	0.0	0.0	0.0	0.0	0.0
보건	0.0	0.0	0.0	0.0	0.0	69,237.1	0.0
오락 문화 및 종교	0.0	0.0	0.0	0.0	0.0	0.0	0.0
교육	0.0	0.0	0.0	0.0	0.0	1,625.9	0.0
사회 보호	2,944.3	0.1	2,015.2	0.0	4.6	0.0	56,440.1
합계	2,944.3	0.1	2,015.2	0.0	4.6	70,862.9	56,440.1

주 : 1) 정부간 내부거래 포함에 따라 부문의 합과 총합이 불일치(Internal transactions between the sub-sectors included)

2) 사회부조원물수혜 포함(Social assistance benefits in kind included)

3) 정부의 자가자본형성을 위한 고정자본소모 차감(Less the value of consumption of fixed capital for own account capital formation)

기능별 총지출, 2018
expenditure by function

Unit: Billion won

기타 경상이전 ¹⁾ Current transfers n.e.c (8)	자본이전 ¹⁾ Capital transfers ¹⁾ (9)	총고정자본형성 ³⁾ Gross fixed capital formation ³⁾ (10)	재고증감 및 귀중품 순취득 Changes in inventories and acquisitions less disposals of valuables (11)	비생산비금융자산의 순취득 Acquisitions less disposals of non-produced non-financial assets (12)	총지출 Total expenditure (13)=(1)-(12)	
General Government						
9,261.4	960.3	3,803.6	0.0	289.1	76,580.3	General public services
1,501.8	282.7	17,305.2	0.0	17.3	46,219.6	Defense
738.7	82.5	3,648.9	0.0	157.3	22,416.7	Public order and safety
16,315.9	7,488.0	28,139.3	-1,157.8	2,388.6	83,174.1	Economic affairs
4,329.9	24.3	5,399.4	0.0	115.7	15,141.3	Environmental protection
802.9	924.8	11,817.8	0.0	734.7	18,679.1	Housing and community amenities
8,610.9	350.9	435.9	0.0	70.4	89,016.8	Health
6,346.4	2,321.4	4,111.0	0.0	447.5	18,125.1	Recreation, culture and religion
5,909.0	4,529.6	7,463.7	0.0	2,010.8	90,761.4	Education
11,631.8	2,334.0	2,088.5	0.0	132.3	131,120.3	Social protection
65,448.7	19,298.5	84,213.2	-1,157.8	6,363.7	591,234.6	Total
Central Government						
46,844.8	1,017.0	683.6	0.0	41.4	78,613.9	General public services
1,498.4	717.9	17,228.6	0.0	17.3	46,388.0	Defense
742.0	1,751.2	1,277.9	0.0	21.6	19,724.8	Public order and safety
11,562.7	8,334.0	14,392.0	-1,157.8	298.4	56,699.4	Economic affairs
1,221.8	3,602.6	542.2	0.0	25.6	7,282.5	Environmental protection
2,435.2	555.7	1,069.9	0.0	49.8	4,719.0	Housing and community amenities
8,848.0	455.7	103.3	0.0	0.0	10,743.4	Health
3,509.6	1,488.1	619.3	0.0	29.2	7,590.6	Recreation, culture and religion
58,305.4	3,751.2	980.6	0.0	6.0	72,358.3	Education
31,794.4	810.6	88.4	0.0	80.3	47,099.6	Social protection
166,762.4	22,483.9	36,985.8	-1,157.8	569.6	351,219.5	Total
Local Government						
3,301.2	538.5	3,119.9	0.0	247.6	39,536.7	General public services
5.1	15.8	76.6	0.0	0.0	284.3	Defense
140.0	50.6	2,371.0	0.0	135.7	4,554.5	Public order and safety
10,345.6	4,894.2	13,747.3	0.0	2,090.3	37,807.3	Economic affairs
3,622.6	1,139.7	4,857.1	0.0	90.1	13,091.3	Environmental protection
701.3	895.8	10,747.9	0.0	684.9	16,820.6	Housing and community amenities
749.8	150.9	332.6	0.0	70.4	10,278.8	Health
3,270.2	910.0	3,491.7	0.0	418.4	11,044.6	Recreation, culture and religion
4,954.7	1,252.8	6,483.1	0.0	2,004.8	74,602.6	Education
10,922.1	1,907.3	1,800.2	0.0	34.5	53,867.7	Social protection
38,012.7	11,755.6	47,027.5	0.0	5,776.6	261,888.4	Total
Social Security Funds						
0.0	0.0	0.0	0.0	0.0	0.0	General public services
0.0	0.0	0.0	0.0	0.0	0.0	Defense
0.0	0.0	0.0	0.0	0.0	0.0	Public order and safety
0.0	0.0	0.0	0.0	0.0	0.0	Economic affairs
0.0	0.0	0.0	0.0	0.0	0.0	Environmental protection
0.0	0.0	0.0	0.0	0.0	0.0	Housing and community amenities
0.0	0.0	0.0	0.0	0.0	69,237.1	Health
0.0	0.0	0.0	0.0	0.0	0.0	Recreation, culture and religion
0.0	0.0	0.0	0.0	0.0	1,625.9	Education
270.4	420.5	199.8	0.0	17.5	62,312.5	Social protection
270.4	420.5	199.8	0.0	17.5	133,175.4	Total

13. 일반정부의 부문별
General government total

단위 : 10억원

	피용자보수 Compensation of employees	기타생산세 Other taxes on production	중간소비 Intermediate consumption	보조금 Subsidies	재산소득 ¹⁾ Property income ¹⁾	사회보장원물수혜 ²⁾ Social security benefits in kind ²⁾	사회수혜금 Social benefits in cash
	(1)	(2)	(3)	(4)	(5)	(6)	(7)
일반정부							
일반 공공 행정	35,609.1	1.8	10,699.9	0.0	18,740.0	0.0	0.0
국방	16,608.8	1.6	11,498.6	0.0	0.2	0.0	0.0
공공 질서 및 안전	15,412.7	1.2	3,365.3	0.0	1.1	0.0	0.0
경제 업무	6,332.0	1.6	10,328.4	12,557.5	1,864.2	0.0	0.0
환경 보호	1,250.2	0.0	4,604.9	0.0	24.2	0.0	0.0
주택 및 지역 개발	1,583.5	0.0	3,337.5	0.0	11.3	0.0	0.0
보건	1,455.4	0.2	1,437.3	0.0	0.3	85,344.9	0.0
오락 문화 및 종교	2,290.2	0.0	2,935.8	0.0	43.2	0.0	31.4
교육	45,776.3	0.4	17,318.2	0.0	481.3	7,345.7	4,444.5
사회 보호	6,156.2	0.1	5,779.2	0.0	1,056.8	9,507.1	105,936.3
합계	132,474.5	7.0	71,305.0	12,557.5	22,222.7	102,197.7	110,412.3
중앙정부							
일반 공공 행정	7,270.8	1.2	5,233.2	0.0	18,248.6	0.0	0.0
국방	16,480.3	1.6	11,408.4	0.0	0.2	0.0	0.0
공공 질서 및 안전	14,073.6	1.1	2,649.7	0.0	0.0	0.0	0.0
경제 업무	5,437.2	1.3	7,236.9	9,382.3	1,752.4	0.0	0.0
환경 보호	473.7	0.0	1,656.4	0.0	14.3	0.0	0.0
주택 및 지역 개발	297.7	0.0	359.5	0.0	0.0	0.0	0.0
보건	604.5	0.0	831.1	0.0	0.3	0.0	0.0
오락 문화 및 종교	1,010.0	0.0	1,101.9	0.0	0.2	0.0	31.4
교육	5,283.6	0.3	3,724.4	0.0	301.0	0.0	634.1
사회 보호	1,145.8	0.0	1,160.3	0.0	1,048.6	624.1	10,870.7
합계	52,077.2	5.5	35,361.8	9,382.3	21,365.7	624.1	11,536.1
지방정부							
일반 공공 행정	28,338.2	0.6	5,466.8	0.0	567.7	0.0	0.0
국방	128.5	0.0	90.2	0.0	0.0	0.0	0.0
공공 질서 및 안전	1,339.1	0.1	715.6	0.0	1.2	0.0	0.0
경제 업무	894.8	0.3	3,091.6	3,175.2	129.1	0.0	0.0
환경 보호	776.5	0.0	2,948.4	0.0	11.5	0.0	0.0
주택 및 지역 개발	1,285.9	0.0	2,977.9	0.0	13.0	0.0	0.0
보건	851.0	0.2	606.2	0.0	0.0	8,385.5	0.0
오락 문화 및 종교	1,280.2	0.0	1,833.9	0.0	49.7	0.0	0.0
교육	40,492.7	0.2	13,593.8	0.0	208.2	5,827.5	3,810.5
사회 보호	1,711.6	0.0	2,741.4	0.0	0.3	8,883.0	32,770.2
합계	77,098.5	1.4	34,065.7	3,175.2	980.9	23,096.0	36,580.7
사회보장기금							
일반 공공 행정	0.0	0.0	0.0	0.0	0.0	0.0	0.0
국방	0.0	0.0	0.0	0.0	0.0	0.0	0.0
공공 질서 및 안전	0.0	0.0	0.0	0.0	0.0	0.0	0.0
경제 업무	0.0	0.0	0.0	0.0	0.0	0.0	0.0
환경 보호	0.0	0.0	0.0	0.0	0.0	0.0	0.0
주택 및 지역 개발	0.0	0.0	0.0	0.0	0.0	0.0	0.0
보건	0.0	0.0	0.0	0.0	0.0	76,959.4	0.0
오락 문화 및 종교	0.0	0.0	0.0	0.0	0.0	0.0	0.0
교육	0.0	0.0	0.0	0.0	0.0	1,518.2	0.0
사회 보호	3,298.8	0.1	1,877.5	0.0	7.9	0.0	62,295.5
합계	3,298.8	0.1	1,877.5	0.0	7.9	78,477.6	62,295.5

주 : 1) 정부간 내부거래 포함에 따라 부문의 합과 총합이 불일치(Internal transactions between the sub-sectors included)

2) 사회부조원물수혜 포함(Social assistance benefits in kind included)

3) 정부의 자가자본형성을 위한 고정자본소모 차감(Less the value of consumption of fixed capital for own account capital formation)

기능별 총지출, 2019
expenditure by function

Unit: Billion won

기타 경상이전 ¹⁾ Current transfers n.e.c (8)	자본이전 ¹⁾ Capital transfers ¹⁾ (9)	총고정자본형성 ³⁾ Gross fixed capital formation ³⁾ (10)	재고증감 및 귀중품 순취득 Changes in inventories and acquisitions less disposals of valuables (11)	비생산비금융자산의 순취득 Acquisitions less disposals of non-produced non-financial assets (12)	총지출 Total expenditure (13)=(1)-(12)	
General Government						
9,465.3	1,004.6	4,656.1	0.0	267.3	80,444.1	General public services
1,662.3	302.9	19,123.0	0.0	21.0	49,218.3	Defense
1,137.0	115.6	4,457.5	0.0	137.3	24,627.8	Public order and safety
18,668.1	10,765.8	31,124.7	-316.0	2,718.2	94,044.7	Economic affairs
4,813.4	29.0	6,270.2	0.0	131.6	17,123.4	Environmental protection
915.1	1,032.2	13,720.9	0.0	684.3	21,284.7	Housing and community amenities
10,609.3	413.6	499.1	0.0	76.4	99,836.6	Health
6,892.3	2,387.4	4,859.6	0.0	404.1	19,844.1	Recreation, culture and religion
6,086.3	6,313.2	9,172.5	0.0	1,765.3	98,703.8	Education
12,599.5	2,808.1	2,712.7	0.0	165.9	146,721.9	Social protection
72,848.7	25,172.4	96,596.2	-316.0	6,371.4	651,849.2	Total
Central Government						
56,287.1	1,001.1	979.6	0.0	47.2	89,068.8	General public services
1,821.6	640.2	19,033.1	0.0	21.0	49,406.4	Defense
1,101.2	2,271.2	1,619.1	0.0	21.3	21,737.3	Public order and safety
14,162.5	8,708.5	15,201.0	-316.0	839.7	62,405.8	Economic affairs
1,593.4	4,863.6	523.3	0.0	27.7	9,152.4	Environmental protection
3,257.9	668.1	1,175.7	0.0	47.6	5,806.4	Housing and community amenities
10,790.2	510.9	108.2	0.0	0.0	12,845.2	Health
3,841.5	1,736.3	852.6	0.0	37.5	8,611.4	Recreation, culture and religion
65,096.0	4,714.4	1,148.3	0.0	6.8	80,908.9	Education
38,771.1	878.0	119.2	0.0	81.2	54,698.9	Social protection
196,722.6	25,992.2	40,760.0	-316.0	1,130.0	394,641.4	Total
Local Government						
3,029.8	717.5	3,676.5	0.0	220.1	42,017.1	General public services
5.2	17.0	89.9	0.0	0.0	330.8	Defense
180.4	72.5	2,838.4	0.0	116.0	5,263.3	Public order and safety
10,708.6	6,487.3	15,923.8	0.0	1,878.5	42,289.1	Economic affairs
4,036.2	1,677.1	5,746.9	0.0	103.9	15,300.6	Environmental protection
826.4	1,400.3	12,545.2	0.0	636.8	19,685.4	Housing and community amenities
832.5	234.7	390.9	0.0	76.4	11,377.4	Health
3,545.4	1,189.9	4,007.0	0.0	366.7	12,272.7	Recreation, culture and religion
5,107.6	1,609.8	8,024.1	0.0	1,758.5	80,432.9	Education
12,040.6	2,842.2	2,264.6	0.0	33.3	63,287.3	Social protection
40,312.8	16,248.1	55,507.4	0.0	5,190.0	292,256.7	Total
Social Security Funds						
0.0	0.0	0.0	0.0	0.0	0.0	General public services
0.0	0.0	0.0	0.0	0.0	0.0	Defense
0.0	0.0	0.0	0.0	0.0	0.0	Public order and safety
0.0	0.0	0.0	0.0	0.0	0.0	Economic affairs
0.0	0.0	0.0	0.0	0.0	0.0	Environmental protection
0.0	0.0	0.0	0.0	0.0	0.0	Housing and community amenities
0.0	0.0	0.0	0.0	0.0	76,959.4	Health
0.0	0.0	0.0	0.0	0.0	0.0	Recreation, culture and religion
0.0	0.0	0.0	0.0	0.0	1,518.2	Education
340.4	400.5	328.9	0.0	51.4	68,600.8	Social protection
340.4	400.5	328.9	0.0	51.4	147,078.4	Total

14. 일반정부의 부문별

General government total

단위 : 10억원

거래 및 균형항목	2019			
	일반정부	중앙정부	지방정부	사회보장기금
	General government	Central government	Local government	Social security funds
	생산계정			
산출액 ¹⁾	261,542.9	107,433.2	148,739.6	5,370.1
시장산출	35,077.4	12,943.8	20,899.2	1,234.4
기타비시장산출	226,465.5	94,489.4	127,840.4	4,135.7
기타비시장산출에 대한 지출	-	-	-	-
기타비시장산출, 기타	226,465.5	94,489.4	127,840.4	4,135.7
상품비상품판매	35,077.4	12,943.8	20,899.2	1,234.4
중간소비	71,305.0	35,361.8	34,065.7	1,877.5
총부가가치	190,237.9	72,071.5	114,673.9	3,492.6
고정자본소모	56,410.8	19,150.3	37,066.8	193.7
순부가가치	133,827.1	52,921.1	77,607.1	3,298.9
	소득계정			
비용자보수	132,474.5	52,077.2	77,098.5	3,298.8
기타생산세, 지급	7.0	5.5	1.4	0.1
보조금, 수취	-	-	-	-
순영업잉여	1,345.6	838.5	507.2	-
생산및수입세, 수취	196,973.8	127,003.5	69,970.2	-
재산소득, 수취 ²⁾	34,242.7	10,457.5	2,708.0	21,209.1
보조금, 지급	12,557.5	9,382.3	3,175.2	-
재산소득, 지급 ²⁾	22,222.7	21,365.7	980.9	7.9
이자	22,222.7	21,365.7	980.9	7.9
기타 재산소득	0.0	0.0	0.0	0.0
순원원소득	197,782.0	107,551.6	69,029.3	21,201.1
경상세, 수취	179,300.8	156,894.2	22,496.5	-
사회부담금, 수취	167,683.2	3,535.8	2,681.0	161,466.4
실제사회부담금	161,452.5	-	-	161,452.5
의제사회부담금	6,230.7	3,535.8	2,681.0	13.8
기타경상이전, 수취 ²⁾	42,916.4	35,639.8	170,209.3	1,594.3
경상세, 지급	-	-	-	-
사회수혜금	110,412.3	11,536.1	36,580.7	62,295.5
사회보장현물수혜 ³⁾	102,197.7	624.1	23,096.0	78,477.6
사회수혜금과 사회보장현물수혜	212,609.9	12,160.2	59,676.7	140,773.0
기타경상이전, 지급 ²⁾	72,848.7	196,722.6	40,312.8	340.4
순지방가능소득	404,511.4	95,362.7	187,522.7	121,626.0
취중소비지출	328,663.2	95,113.5	150,936.4	82,613.2
개별소비지출	182,567.6	13,157.4	86,796.9	82,613.2
집합소비지출	146,095.6	81,956.1	64,139.5	0.0
가계순지분 증감	-	-	-	-
총지축	132,259.0	19,399.5	73,653.1	39,206.4
순지축	75,848.2	249.2	36,586.3	39,012.7
	자본계정			
자본이전, 수취 ²⁾	13,958.3	11,236.7	20,190.1	0.0
자본세	8,617.6	8,617.6	0.0	-
기타자본이전, 수취	5,340.7	2,619.1	20,190.1	0.0
자본이전, 지급 ²⁾	25,172.4	25,992.2	16,248.1	400.5
총자본형성	96,280.2	40,444.0	55,507.4	328.9
총고정자본형성 ⁴⁾	96,596.2	40,760.0	55,507.4	328.9
재고증감 및 귀중품순취득	-316.0	-316.0	0.0	0.0
비생산비금융자산순취득	6,371.4	1,130.0	5,190.0	51.4
총자본형성+비생산비금융자산순취득	102,651.6	41,574.0	60,697.4	380.2
저축투자차액	18,393.4	-36,930.0	16,897.7	38,425.7
총지출 ²⁾	651,849.2	394,641.4	292,256.7	147,078.4
총수입	670,242.6	357,711.4	309,154.3	185,504.1

주 : 1) 정부의 자가자본형성을 위한 산출액 차감(Less the value of output for own account capital formation)
 2) 정부간 내부거래 포함에 따라 부문의 합과 총합이 불일치(Internal transactions between the sub-sectors included)
 3) 사회부조현물수혜 포함(Social assistance benefits in kind included)
 4) 정부의 자가자본형성을 위한 고정자본소모 차감(Less the value of consumption of fixed capital for own account capital formation)

총수입·총지출·저축투자차액

revenue and total expenditure

Unit : Billion won

2020 ^P				
일반정부	중앙정부	지방정부	사회보장기금	Transactions and balancing items
General government	Central government	Local government	Social security funds	
Production account				
273,122.4	112,550.5	154,790.0	5,781.8	Output ¹⁾
29,506.5	12,068.3	16,259.1	1,179.0	Market output and output for own final use
243,615.9	100,482.2	138,530.9	4,602.8	Other non-market output
-	-	-	-	Payments for other non-market output
243,615.9	100,482.2	138,530.9	4,602.8	Other non-market output, other
29,506.5	12,068.3	16,259.1	1,179.0	Market output, output for own final use and payments for other non-market output
73,845.9	37,021.1	34,749.1	2,075.8	Intermediate consumption
199,276.4	75,529.5	120,041.0	3,706.0	Value added, gross
59,062.1	20,050.4	38,808.9	202.8	Consumption of fixed capital
140,214.3	55,479.1	81,232.0	3,503.2	Value added, net
Income account				
138,944.6	54,577.0	80,864.5	3,503.1	Compensation of employees, payable
8.3	6.5	1.6	0.1	Other taxes on production, payable
-	-	-	-	Other subsidies on production, receivable
1,261.4	895.6	365.8	-	Operating surplus, net
202,609.5	127,332.8	75,276.7	-	Taxes on production and imports, receivable
32,638.4	9,674.5	2,400.7	20,661.9	Property income, receivable ²⁾
12,938.6	9,512.3	3,426.3	-	Subsidies, payable
22,540.7	21,915.6	716.5	7.3	Property income, payable ²⁾
22,540.7	21,915.6	716.5	7.3	Interest
0.0	0.0	0.0	0.0	Other property income, payable
201,030.0	106,475.0	73,900.5	20,654.6	Balance of primary incomes, net
171,360.6	150,989.9	20,370.7	-	Current taxes on income, wealth etc., receivable
182,190.7	3,696.6	2,848.1	175,646.1	Social contributions, receivable
175,631.6	-	-	175,631.6	Actual social contributions
6,559.1	3,696.6	2,848.1	14.5	Imputed social contributions
47,505.0	38,162.3	184,786.2	1,850.8	Other current transfers, receivable ²⁾
-	-	-	-	Current taxes on income, wealth etc., payable
124,176.5	12,423.6	37,859.2	73,893.6	Social benefits other than social transfers in kind, payable
105,506.6	615.8	24,698.2	80,192.7	Social transfers in kind related to expenditure on products supplied to households via market producers, payable ³⁾
229,683.1	13,039.4	62,557.4	154,086.3	Social benefits other than social transfers in kind and social transfers in kind related to expenditure on products supplied to households via market producers, payable
113,882.8	220,456.7	70,296.8	423.5	Other current transfers, payable ²⁾
364,027.1	66,443.5	173,749.4	123,834.3	Disposable income, net
349,122.5	101,098.0	163,229.1	84,795.4	Final consumption expenditure
192,807.8	14,415.8	93,596.6	84,795.4	Individual consumption expenditure
156,314.8	86,682.2	69,632.6	0.0	Collective consumption expenditure
-	-	-	-	Adjustment for the change in net equity of households in pension funds reserve
73,966.7	-14,604.2	49,329.2	39,241.6	Saving, gross
14,904.6	-34,654.5	10,520.3	39,038.9	Saving, net
Capital account				
16,063.4	13,271.7	20,677.2	0.0	Capital transfers, receivable ²⁾
10,734.6	10,734.6	0.0	-	Capital taxes
5,328.8	2,537.1	20,677.2	0.0	Other capital transfers and investment grants, receivable
28,313.2	28,463.1	17,310.3	425.4	Capital transfers, payable ²⁾
99,593.4	42,078.0	57,078.4	437.0	Gross capital formation
99,571.0	42,055.6	57,078.4	437.0	Gross fixed capital formation ⁴⁾
22.4	22.4	0.0	0.0	Changes in inventories and acquisitions less disposals of valuables
6,482.9	975.1	5,476.0	31.8	Acquisitions less disposals of non-produced non-financial assets
106,076.3	43,053.1	62,554.4	468.8	Gross capital formation and Acquisitions less disposals of non-produced non-financial assets
-44,359.4	-72,848.6	-9,858.3	38,347.5	Net lending (+)/Net borrowing (-)
726,233.5	428,044.7	332,476.8	160,990.3	Total expenditure ²⁾
681,874.1	355,196.2	322,618.5	199,337.7	Total revenue

15. 공공부문의 부문별

Public sector total

단위 : 10억원

거래 및 균형항목	2018				
	일반정부	비금융공기업	금융공기업	내부거래	공공부문
	General government	Non-financial public corporations	Financial public corporations	Internal transaction	Public sector
	생산계정				
산출액 ¹⁾	247,043.0	162,306.3	11,516.3	-	420,865.6
시장산출	35,266.6	162,306.3	11,516.3	-	209,089.3
기타비시장산출	211,776.4	0.0	0.0	-	211,776.4
기타비시장산출에 대한 지출	0.0	0.0	0.0	-	0.0
기타비시장산출, 기타	211,776.4	0.0	0.0	-	211,776.4
상품비상품판매	35,266.6	162,306.3	11,516.3	-	209,089.3
중간소비	67,417.2	110,610.5	2,457.7	-	180,485.3
총부가가치	179,625.8	51,695.8	9,058.7	-	240,380.3
고정자본소모	52,967.9	27,766.5	327.9	-	81,062.3
순부가가치	126,657.9	23,929.3	8,730.8	-	159,318.0
	소득계정				
비용자보수	125,110.5	20,826.0	2,540.4	-	148,476.8
기타생산세, 지급	7.0	697.9	108.6	-	813.5
보조금, 수취	-	0.0	0.0	-	-
순영업잉여	1,540.5	2,405.5	6,081.8	-	10,027.8
생산및수입세, 수취	194,182.7	0.0	0.0	-	194,182.7
재산소득, 수취 ²⁾	32,266.3	1,836.0	26,403.4	-	60,505.8
보조금, 지급	12,431.3	0.0	0.0	-	12,431.3
재산소득, 지급 ²⁾	21,676.2	6,944.6	21,544.5	-	50,165.3
이자	21,676.2	4,847.8	20,851.4	-	47,375.5
기타 재산소득	0.0	2,096.7	693.1	-	2,789.8
순분원소득	193,882.1	-2,703.1	10,940.7	-	202,119.6
경상세, 수취	179,188.6	-	-	-	179,188.6
사회부담금, 수취	154,013.9	1,706.5	251.7	-	155,972.1
실제사회부담금	148,071.3	-	-	-	148,071.3
의제사회부담금	5,942.6	1,706.5	251.7	-	7,900.8
기타경상이전, 수취 ²⁾	41,288.4	3,621.5	7.7	7,442.7	37,474.9
경상세, 지급	-	2,073.2	1,987.9	-	4,061.1
사회수혜금	97,510.0	1,706.5	251.7	-	99,468.2
사회보장현물수혜 ³⁾	92,916.3	-	-	-	92,916.3
사회수혜금과 사회보장현물수혜	190,426.3	1,706.5	251.7	-	192,384.5
기타경상이전, 지급 ²⁾	65,448.7	3,770.1	3,041.2	7,442.7	64,817.3
순처분가능소득	405,414.3	-4,924.9	5,919.3	-	406,408.7
취종소비지출	304,692.7	-	-	-	304,692.7
개별소비지출	167,558.5	-	-	-	167,558.5
집합소비지출	137,134.2	-	-	-	137,134.2
가계순지분 증감	-	-	-	-	-
총저축	153,689.5	22,841.6	6,247.2	-	182,778.3
순저축	100,721.6	-4,924.9	5,919.3	-	101,716.0
	자본계정				
자본이전, 수취 ²⁾	12,446.0	3,875.0	0.0	-	16,321.0
자본세	7,584.6	-	-	-	7,584.6
기타자본이전, 수취	4,861.4	3,875.0	0.0	-	8,736.4
자본이전, 지급 ²⁾	19,298.5	0.0	0.0	-	19,298.5
총자본형성	83,055.4	36,582.2	485.2	-	120,122.8
총고정자본형성 ¹⁾	84,213.2	32,636.5	485.2	-	117,334.9
제고증감 및 귀중품순취득	-1,157.8	3,945.7	0.0	-	2,787.8
비생산비금융자산순취득	6,363.7	118.9	59.4	-	6,542.0
총자본형성+비생산비금융자산순취득	89,419.1	36,701.1	544.6	-	126,664.8
저축투자차액	57,417.9	-9,984.5	5,702.6	-	53,136.0
총지출 ²⁾	591,234.6	183,329.9	32,476.5	7,442.7	799,598.3
총수입	648,652.5	173,345.4	38,179.1	7,442.7	852,734.3

주 : 1) 정부의 자가자본형성을 위한 산출액 차감(Less the value of output for own account capital formation)

2) 정부간 내부거래 포함에 따라 부문의 합과 총합이 불일치(Internal transactions between the sub-sectors included)

3) 사회보장현물수혜 포함(Social assistance benefits in kind included)

4) 정부의 자가자본형성을 위한 고정자본소모 차감(Less the value of consumption of fixed capital for own account capital formation)

총수입·총지출·저축투자차액

revenue and total expenditure

Unit : Billion won

2019						
일반정부	비금융공기업	금융공기업	내부거래	공공부문		Transactions and balancing items
General government	Non-financial public corporations	Financial public corporations	Internal transaction	Public sector		
Production account						
261,542.9	163,080.3	11,442.4	-	436,065.7		Output ¹⁾
35,077.4	163,080.3	11,442.4	-	209,600.2		Market output and output for own final use
226,465.5	0.0	0.0	-	226,465.5		Other non-market output
0.0	0.0	0.0	-	0.0		Payments for other non-market output
226,465.5	0.0	0.0	-	226,465.5		Other non-market output, other
35,077.4	163,080.3	11,442.4	-	209,600.2		Market output, output for own final use and payments for other non-market output
71,305.0	109,263.5	2,750.7	-	183,319.2		Intermediate consumption
190,237.9	53,816.8	8,691.8	-	252,746.5		Value added, gross
56,410.8	28,938.7	345.9	-	85,695.5		Consumption of fixed capital
133,827.1	24,878.1	8,345.9	-	167,051.0		Value added, net
Income account						
132,474.5	22,865.2	2,665.1	-	158,004.8		Compensation of employees, payable
7.0	854.4	119.9	-	981.2		Other taxes on production, payable
-	0.0	0.0	-	-		Other subsidies on production, receivable
1,345.6	1,158.5	5,560.9	-	8,065.0		Operating surplus, net
196,973.8	0.0	0.0	-	196,973.8		Taxes on production and imports, receivable
34,242.7	1,859.7	28,232.9	-	64,335.3		Property income, receivable ²⁾
12,557.5	0.0	0.0	-	12,557.5		Subsidies, payable
22,222.7	6,243.0	22,765.6	-	51,231.3		Property income, payable ²⁾
22,222.7	4,784.0	22,053.6	-	49,060.3		Interest
0.0	1,459.1	711.9	-	2,171.0		Other property income, payable
197,782.0	-3,224.9	11,028.3	-	205,585.4		Balance of primary incomes, net
179,390.8	-	-	-	179,390.8		Current taxes on income, wealth etc., receivable
167,683.2	2,350.3	264.9	-	170,298.4		Social contributions, receivable
161,452.5	-	-	-	161,452.5		Actual social contributions
6,230.7	2,350.3	264.9	-	8,845.8		Imputed social contributions
42,916.4	3,673.3	73.9	7,939.2	38,724.4		Other current transfers, receivable ²⁾
-	2,985.1	3,391.6	-	6,376.7		Current taxes on income, wealth etc., payable
110,412.3	2,350.3	264.9	-	113,027.4		Social benefits other than social transfers in kind, payable
102,197.7	-	-	-	102,197.7		Social transfers in kind related to expenditure on products supplied to households via market producers, payable ³⁾
212,609.9	2,350.3	264.9	-	215,225.1		Social benefits other than social transfers in kind and social transfers in kind related to expenditure on products supplied to households via market producers, payable
72,848.7	4,180.7	4,533.0	7,939.2	73,623.2		Other current transfers, payable ²⁾
404,511.4	-6,717.5	3,177.7	-	400,971.6		Disposable income, net
328,663.2	-	-	-	328,663.2		Final consumption expenditure
182,567.6	-	-	-	182,567.6		Individual consumption expenditure
146,095.6	-	-	-	146,095.6		Collective consumption expenditure
-	-	-	-	-		Adjustment for the change in net equity of households in pension funds reserve
132,259.0	22,221.3	3,523.6	-	158,003.9		Saving, gross
75,848.2	-6,717.5	3,177.7	-	72,308.4		Saving, net
Capital account						
13,958.3	4,268.3	0.0	-	18,226.6		Capital transfers, receivable ²⁾
8,617.6	-	-	-	8,617.6		Capital taxes
5,340.7	4,268.3	0.0	-	9,609.0		Other capital transfers and investment grants, receivable
25,172.4	0.0	0.0	-	25,172.4		Capital transfers, payable ²⁾
96,280.2	32,741.9	479.0	-	129,501.1		Gross capital formation
96,596.2	35,127.6	479.0	-	132,202.8		Gross fixed capital formation ⁴⁾
-316.0	-2,385.7	0.0	-	-2,701.7		Changes in inventories and acquisitions less disposals of valuables
6,371.4	809.4	96.7	-	7,277.4		Acquisitions less disposals of non-produced non-financial assets
102,651.6	33,551.3	575.6	-	136,778.5		Gross capital formation and Acquisitions less disposals of non-produced non-financial assets
18,393.4	-7,061.7	2,947.9	-	14,279.6		Net lending (+)/Net borrowing (-)
651,849.2	182,293.5	37,066.2	7,939.2	863,269.8		Total expenditure ²⁾
670,242.6	175,231.8	40,014.2	7,939.2	877,549.4		Total revenue

16. 국 외 거 래

External transactions

단위 : 10억원, %
Unit : Billion won, %

내역	당 해 년 가 격 at current prices			
	금 액 Amount		증 감 륜 Increase rate	
	2019	2020 ^P	2019	2020 ^P
재 화 와 서 비 스 의 수 출 Exports of goods and services	755,863.2	704,554.0	-4.5	-6.8
재 화 (f.o.b.) Goods (f.o.b.)	649,294.9	610,057.5	-6.6	-6.0
서 비 스 Services	106,568.3	94,496.4	10.3	-11.3
국 외 수 취 요 소 소 득 Factor income from the rest of the world	49,933.6	42,780.3	22.5	-14.3
국 외 로 부 터 의 피 용 자 보 수 Compensation of employees from the rest of the world	891.0	919.9	-1.3	3.2
국 외 로 부 터 의 기 업 및 재 산 소 득 Property and entrepreneurial income from the rest of the world	49,042.6	41,860.4	23.1	-14.6
국 외 로 부 터 의 경 상 이 전 Current transfers from the rest of the world	13,577.7	13,531.1	10.4	-0.3
수 취(A) Receipts from the rest of the world	819,374.5	760,865.3	-3.0	-7.1
재 화 와 서 비 스 의 수 입 Imports of goods and services	702,081.5	633,487.5	-0.8	-9.8
재 화 (f.o.b.) Goods (f.o.b.)	555,615.0	513,252.4	-2.2	-7.6
서 비 스 Services	146,466.6	120,235.1	4.8	-17.9
국 외 지 급 요 소 소 득 Factor income to the rest of the world	33,323.7	27,912.0	0.7	-16.2
국 외 에 대 한 피 용 자 보 수 Compensation of employees to the rest of the world	1,886.9	1,691.4	-13.6	-10.4
국 외 에 대 한 기 업 및 재 산 소 득 Property and entrepreneurial income to the rest of the world	31,436.8	26,220.6	1.7	-16.6
국 외 에 대 한 경 상 이 전 Current transfers to the rest of the world	19,473.9	15,632.0	-0.2	-19.7
지 급(B) Payments to the rest of the world	754,879.2	677,031.5	-0.7	-10.3
경 상 계 정 잉 여 (C=A-B) Surplus of the nation on current transactions	64,495.3	83,833.8	-	-
순 자 본 이 전 (D) Net capital transfers from the rest of the world	-4.4	-30.3	-	-
(-) 비 생산 비 금융 자산의 순취득 (E) (-) Acquisitions less disposals of non-produced non-financial assets	193.4	369.4	-	-
오 차 및 누 락 (F=G-(C+D-E)) Errors and omissions	4,893.3	6,104.4	-	-
자 금 과 부 족 (G=H-I) Net lending	69,190.8	89,538.5	-	-
국 외 금 융 자 산 순 증 (H) Net acquisition of foreign financial assets	113,999.2	146,422.6	-	-
국 외 부 채 순 증 (I) Net incurrence of foreign liabilities	44,808.4	56,884.1	-	-

17. 총 저축과 총투자

Gross savings and gross investments

단위 : 10억원, %
Unit : Billion won, %

	2019		2020 ^P		증감률 Increase rate	
	금액 Amount	구성비 Composition	금액 Amount	구성비 Composition	2019	2020 ^P
총 저축 Gross saving	670,614.7	34.7	699,348.1	35.9	-1.7	4.3
민간 Private	536,979.9	27.7	623,941.0	32.1	1.8	16.2
일반정부 General government	133,634.8	6.9	75,407.1	3.9	-13.8	-43.6
총 투자 Gross investment	670,614.7	34.7	699,755.7	36.0	-1.7	4.3
국내총자본형성 Gross domestic capital formation	606,119.4	31.3	615,921.9	31.7	1.4	1.6
민간 Private	508,463.4	26.3	514,888.1	26.5	-1.0	1.3
일반정부 General government	97,656.0	5.0	101,033.8	5.2	15.8	3.5
국외투자 Net lending to the rest of the world	64,495.3	3.3	83,833.8	4.3	-	-
통계상 불일치 Statistical discrepancy	0.0	0.0	-407.7	0.0	-	-
국민총처분가능소득 Gross national disposable income	1,935,211.7	100.0	1,945,919.8	100.0	1.9	0.6

V. 부 표 (분기계열)

1. 경제활동별 국내총생산 및 국민총소득
2. 국내총생산에 대한 지출
3. 자본재형태별 주체별 총자본형성
4. 가계의 목적별 최종소비지출
5. 가계의 형태별 최종소비지출
6. 가계에 봉사하는 비영리단체의 목적별 최종소비지출
7. 총저축과 총투자

1. 경제 활동 별 국내 총 생산 및 국민 총 소득 (당해년가격, 계절조정계열)

Gross domestic product by economic activity and gross national income (at current prices, S.A.)

단위 : 10억원

Unit : Billion won

	2 0 1 9				2 0 2 0 ^P			
	I	II	III	IV	I	II	III	IV
농 립 어 업 Agriculture, forestry and fishing	8,197.1	8,000.2	7,494.0	8,408.0	8,771.8	8,414.6	9,200.6	9,034.0
광 공 업 Manufacturing, mining and quarrying	122,363.2	122,437.8	122,268.2	120,340.8	118,985.5	115,507.1	122,992.5	124,088.5
(계 조 업) (Manufacturing)	121,856.6	121,943.9	121,772.2	119,828.5	118,491.8	115,036.2	122,516.1	123,584.4
전 기, 가 스 및 수 도 사 업 Electricity, gas and water supply	8,971.9	9,539.0	8,830.7	9,302.8	10,668.6	10,664.3	10,515.2	11,270.5
건 설 업 Construction	25,278.6	26,341.4	26,339.5	26,895.7	26,521.1	26,453.2	26,138.9	26,066.4
도 소 매 및 숙 박 음 식 업 Wholesale and retail trade, accommodation and food services	45,864.2	45,797.2	46,053.8	46,888.5	42,816.6	42,218.1	43,233.5	43,977.1
운 수 업 Transportation and storage	15,015.3	15,075.1	15,161.4	15,436.8	13,937.6	13,778.0	13,982.6	14,379.5
금 용 및 보 험 업 Finance and insurance	25,820.3	26,162.9	26,033.8	26,234.7	26,833.7	27,186.7	27,944.1	28,476.8
부 동 산 업 Real estate	34,995.9	35,166.4	35,431.1	35,815.6	35,825.8	36,367.7	36,640.3	36,630.4
정 보 통 신 업 Information and communication	20,518.3	20,697.7	20,710.4	21,114.2	21,586.6	21,707.8	21,778.9	22,426.9
사 업 서 비 스 업 Business activities	42,180.9	44,151.5	44,195.1	44,857.1	44,261.8	44,529.0	44,863.8	45,822.1
공공행정, 국방 및 사회보장 Public administration, defence and social security	29,502.8	30,289.6	30,905.0	31,120.6	31,503.3	31,913.2	32,456.6	32,774.0
교 육 서 비 스 업 Education	23,247.4	23,678.8	23,674.3	23,800.6	23,363.2	23,410.4	23,009.5	22,897.9
의료, 보건업 및 사회복지서비스업 Human health and social work	21,512.4	22,115.9	22,599.2	23,283.4	22,944.2	22,887.8	23,548.4	23,865.2
문화 및 기타서비스업 Cultural and other services	11,413.8	11,607.0	11,690.5	11,804.6	10,090.6	9,304.8	9,584.4	9,482.0
총 부 가 가 치 (기초가격) Gross value added at basic prices	434,881.9	441,060.5	441,387.1	445,303.5	438,110.4	434,342.6	445,889.2	451,191.2
순 생 산 물 세 Taxes less subsidies on products	39,985.3	40,463.6	40,898.6	40,517.6	41,233.9	40,326.9	41,149.3	40,908.9
국 내 총 생 산 (시장가격) Gross domestic product at market prices	474,867.2	481,524.1	482,285.7	485,821.0	479,344.3	474,669.5	487,038.5	492,100.1
국 외 순 수 취 요 소 소 득 Net factor income from the rest of the world	759.3	3,761.7	6,912.7	5,176.1	4,695.0	3,505.4	1,762.7	4,905.2
국 민 총 소 득 Gross national income	475,626.6	485,285.8	489,198.4	490,997.1	484,039.3	478,174.9	488,801.2	497,005.4

1. 경제 활동 별 국내 총 생산 및 국민 총 소득 (당해년가격, 계절조정계열)

Gross domestic product by economic activity and gross national income (at current prices, S.A.)

전기대비 증감률 : %

Percent change from preceding quarter

	2 0 1 9				2 0 2 0 ^P			
	I	II	III	IV	I	II	III	IV
농 립 어 업 Agriculture, forestry and fishing	-5.7	-2.4	-6.3	12.2	4.3	-4.1	9.3	-1.8
광 공 업 Manufacturing, mining and quarrying	-2.7	0.1	-0.1	-1.6	-1.1	-2.9	6.5	0.9
(계 조 업) (Manufacturing)	-2.7	0.1	-0.1	-1.6	-1.1	-2.9	6.5	0.9
전 기, 가 스 및 수 도 사 업 Electricity, gas and water supply	3.8	6.3	-7.4	5.3	14.7	0.0	-1.4	7.2
건 설 업 Construction	-1.6	4.2	0.0	2.1	-1.4	-0.3	-1.2	-0.3
도 소 매 및 숙 박 음 식 업 Wholesale and retail trade, accommodation and food services	0.0	-0.1	0.6	1.8	-8.7	-1.4	2.4	1.7
운 수 업 Transportation and storage	-0.5	0.4	0.6	1.8	-9.7	-1.1	1.5	2.8
금 융 및 보 험 업 Finance and insurance	-1.5	1.3	-0.5	0.8	2.3	1.3	2.8	1.9
부 동 산 업 Real estate	0.9	0.5	0.8	1.1	0.0	1.5	0.7	0.0
정 보 통 신 업 Information and communication	2.0	0.9	0.1	1.9	2.2	0.6	0.3	3.0
사 업 서 비 스 업 Business activities	0.7	4.7	0.1	1.5	-1.3	0.6	0.8	2.1
공 공 행 정, 국 방 및 사 회 보 장 Public administration, defence and social security	0.5	2.7	2.0	0.7	1.2	1.3	1.7	1.0
교 육 서 비 스 업 Education	2.8	1.9	0.0	0.5	-1.8	0.2	-1.7	-0.5
의 료, 보 건 업 및 사 회 복 지 서 비 스 업 Human health and social work	1.4	2.8	2.2	3.0	-1.5	-0.2	2.9	1.3
문 화 및 기 타 서 비 스 업 Cultural and other services	0.8	1.7	0.7	1.0	-14.5	-7.8	3.0	-1.1
총 부 가 가 치 (기 초 가 격) Gross value added at basic prices	-0.5	1.4	0.1	0.9	-1.6	-0.9	2.7	1.2
순 생 산 물 세 Taxes less subsidies on products	-2.0	1.2	1.1	-0.9	1.8	-2.2	2.0	-0.6
국 내 총 생 산 (시 장 가 격) Gross domestic product at market prices	-0.7	1.4	0.2	0.7	-1.3	-1.0	2.6	1.0
국 외 순 수 취 요 소 소 득 Net factor income from the rest of the world	-	-	-	-	-	-	-	-
국 민 총 소 득 Gross national income	-1.0	2.0	0.8	0.4	-1.4	-1.2	2.2	1.7

1. 경제 활동 별 국내총생산 및 국민총소득¹⁾ (2015년 연쇄가격, 계절조정계열)

Gross domestic product by economic activity and real gross national income¹⁾ (at chained 2015 year prices, S.A.)

단위 : 10억원
Unit : Billion won

	2 0 1 9				2 0 2 0 ^P			
	I	II	III	IV	I	II	III	IV
농 립 어 업 Agriculture, forestry and fishing	8,583.6	8,273.3	8,312.9	8,203.1	8,481.2	7,748.6	7,747.2	8,077.3
광 공 업 Manufacturing, mining and quarrying	120,579.9	121,404.4	123,380.5	125,481.4	125,288.2	113,510.1	121,971.5	125,787.1
(제 조 업) (Manufacturing)	120,108.0	120,933.4	122,912.9	124,980.4	124,808.2	113,051.6	121,512.7	125,276.3
전 기, 가 스 및 수 도 사 업 Electricity, gas and water supply	11,287.5	11,894.3	10,597.6	11,148.2	11,879.2	11,696.1	11,392.9	11,842.7
건 설 업 Construction	22,099.4	22,680.3	21,990.3	22,595.5	22,646.5	22,386.7	21,379.4	21,675.8
도 소 매 및 숙 박 음 식 업 Wholesale and retail trade, accommodation and food services	44,419.8	44,194.5	44,679.3	45,315.9	42,844.0	41,544.5	42,052.7	42,042.0
운 수 업 Transportation and storage	15,620.6	15,966.6	15,952.9	16,034.0	14,220.6	13,114.4	13,493.4	13,126.0
금 융 및 보 험 업 Finance and insurance	25,114.9	25,429.5	25,601.5	26,213.9	26,876.6	27,605.3	28,257.4	28,914.7
부 동 산 업 Real estate	33,616.6	33,712.1	33,810.7	34,169.8	34,171.7	34,422.1	34,582.1	34,474.3
정 보 통 신 업 Information and communication	20,709.1	20,783.5	20,514.5	20,886.8	21,575.8	21,487.2	20,934.5	21,523.3
사 업 서 비 스 업 Business activities	38,392.5	39,510.8	39,654.1	40,014.2	38,790.8	38,958.9	39,374.3	39,774.3
공공행정, 국방 및 사회보장 Public administration, defence and social security	26,620.4	26,877.2	27,208.6	27,410.2	27,638.4	27,975.2	28,271.7	28,510.3
교 육 서 비 스 업 Education	21,621.9	21,870.0	22,031.8	22,058.6	21,566.9	21,506.9	21,236.6	21,154.9
의료, 보건업 및 사회복지서비스업 Human health and social work	20,727.8	21,204.8	21,750.8	22,248.3	21,679.2	21,218.6	21,981.7	22,174.0
문화 및 기타서비스업 Cultural and other services	10,457.1	10,681.2	10,721.3	10,823.0	9,066.0	8,407.3	8,643.5	8,588.5
총 부 가 가 치 (기초가격) Gross value added at basic prices	419,667.2	424,230.8	426,221.5	432,551.1	426,395.2	411,872.3	421,236.4	427,391.9
순 생 산 물 세 Taxes less subsidies on products	37,502.9	37,728.1	37,618.6	37,296.8	37,499.5	37,363.1	38,038.9	37,182.8
국 내 총 생 산 (시장가격) Gross domestic product at market prices	457,150.7	461,932.6	463,803.6	469,779.5	463,853.2	449,238.4	459,271.8	464,517.7
교역조건 변화에 따른 실질 무역 손익 Trading gains and losses from changes in the terms of trade	-2,535.9	-9,834.5	-12,559.5	-14,490.3	-11,561.4	-5,349.0	-4,051.9	-5,444.9
국 내 총 소 득 Gross domestic income	454,614.8	452,098.2	451,244.1	455,289.2	452,291.8	443,889.4	455,219.9	459,072.8
국 외 순 수 취 요 소 소 득 Net factor income from the rest of the world	432.9	3,700.1	7,147.4	3,962.0	4,191.2	3,431.2	2,379.2	3,770.9
국 민 총 소 득 Gross national income	455,055.3	455,812.3	458,417.3	459,261.9	456,484.3	447,315.8	457,598.5	462,843.9

1) 연쇄가중법에 의해 추계된 실질 GDP통계는 비가법적 특성에 의해 총량(또는 상위부문) 금액과 그 구성항목 금액의 합이 일치하지 않음

1) An aggregate (or any intermediate aggregate) valued at chained prices is not identical with the sum of its components because of non-additivity

1. 경제 활동 별 국내 총생산 및 국민총소득¹⁾ (2015년 연쇄가격, 계절조정계열)

Gross domestic product by economic activity and real gross national income¹⁾ (at chained 2015 year prices, S.A.)

전기대비 증감률 : %

Percent change from preceding quarter

	2019				2020 ^P			
	I	II	III	IV	I	II	III	IV
농림어업 Agriculture, forestry and fishing	7.1	-3.6	0.5	-1.3	3.4	-8.6	0.0	4.3
광공업 Manufacturing, mining and quarrying	-2.5	0.7	1.6	1.7	-0.2	-9.4	7.5	3.1
(제조업) (Manufacturing)	-2.5	0.7	1.6	1.7	-0.1	-9.4	7.5	3.1
전기, 가스 및 수도사업 Electricity, gas and water supply	1.8	5.4	-10.9	5.2	6.6	-1.5	-2.6	3.9
건설업 Construction	-1.0	2.6	-3.0	2.8	0.2	-1.1	-4.5	1.4
도소매 및 숙박음식업 Wholesale and retail trade, accommodation and food services	1.0	-0.5	1.1	1.4	-5.5	-3.0	1.2	0.0
운수업 Transportation and storage	-1.6	2.2	-0.1	0.5	-11.3	-7.8	2.9	-2.7
금융 및 보험업 Finance and insurance	0.8	1.3	0.7	2.4	2.5	2.7	2.4	2.3
부동산업 Real estate	0.4	0.3	0.3	1.1	0.0	0.7	0.5	-0.3
정보통신업 Information and communication	3.9	0.4	-1.3	1.8	3.3	-0.4	-2.6	2.8
사업서비스업 Business activities	-0.5	2.9	0.4	0.9	-3.1	0.4	1.1	1.0
공공행정, 국방 및 사회보장 Public administration, defence and social security	1.1	1.0	1.2	0.7	0.8	1.2	1.1	0.8
교육서비스업 Education	-0.3	1.1	0.7	0.1	-2.2	-0.3	-1.3	-0.4
의료, 보건업 및 사회복지서비스업 Human health and social work	1.5	2.3	2.6	2.3	-2.6	-2.1	3.6	0.9
문화 및 기타서비스업 Cultural and other services	-0.1	2.1	0.4	0.9	-16.2	-7.3	2.8	-0.6
총부가가치 (기초가격) Gross value added at basic prices	-0.3	1.1	0.5	1.5	-1.4	-3.4	2.3	1.5
순생산물세 Taxes less subsidies on products	0.5	0.6	-0.3	-0.9	0.5	-0.4	1.8	-2.3
국내총생산 (시장가격) Gross domestic product at market prices	-0.2	1.0	0.4	1.3	-1.3	-3.2	2.2	1.1
교역조건 변화에 따른 실질 무역 손익 Trading gains and losses from changes in the terms of trade	-	-	-	-	-	-	-	-
국민총소득 Gross domestic income	0.3	-0.6	-0.2	0.9	-0.7	-1.9	2.6	0.8
국외순수취요소소득 Net factor income from the rest of the world	-	-	-	-	-	-	-	-
국민총소득 Gross national income	0.1	0.2	0.6	0.2	-0.6	-2.0	2.3	1.1

1) 연쇄가중법에 의해 추계된 실질 GDP통계는 비가법적 특성에 의해 총량(또는 상위부문) 금액과 그 구성항목 금액의 합이 일치하지 않음

1) An aggregate (or any intermediate aggregate) valued at chained prices is not identical with the sum of its components because of non-additivity

1. 경제 활동 별 국내 총생산 및 국민총소득 (당해년가격, 원계열)

Gross domestic product economic activity and gross national income(at current prices)

단위 : 10억원

Unit : Billion won

	2 0 1 9					2 0 2 0 ^P				
	I	II	III	IV	연 간	I	II	III	IV	연 간
농 립 어 업 Agriculture, forestry and fishing	6,430.8	8,238.0	7,376.1	10,054.3	32,099.3	6,898.1	8,662.5	9,030.5	10,829.8	35,421.0
광 공 업 Manufacturing, mining and quarrying	116,560.3	125,560.5	124,721.0	120,568.2	487,410.0	113,135.8	118,478.1	125,744.2	124,215.5	481,573.6
(제 조 업) (Manufacturing)	116,095.9	124,986.4	124,288.6	120,030.2	485,401.2	112,683.4	117,932.3	125,333.1	123,679.7	479,628.5
전기, 가스 및 수도사업 Electricity, gas and water supply	9,917.9	8,586.0	8,772.8	9,367.6	36,644.3	11,802.0	9,605.0	10,395.2	11,316.5	43,118.7
건설업 Construction	19,648.1	27,428.0	26,390.4	31,388.8	104,855.2	20,609.3	27,744.3	26,198.4	30,627.6	105,179.6
도소매 및 숙박음식업 Wholesale and retail trade, accommodation and food services	45,317.7	44,813.2	46,212.6	48,260.4	184,603.8	42,321.8	41,213.7	43,399.1	45,310.6	172,245.3
운수업 Transportation and storage	14,489.2	14,236.2	14,949.8	17,013.4	60,688.7	13,408.5	13,017.5	13,763.7	15,888.1	56,077.8
금융 및 보험업 Finance and insurance	25,952.1	26,437.9	26,261.0	25,600.7	104,251.7	26,989.6	27,492.5	28,214.1	27,745.2	110,441.3
부동산업 Real estate	34,781.0	35,304.7	35,628.2	35,695.1	141,409.0	35,526.1	36,489.5	36,926.6	36,522.0	145,464.2
정보통신업 Information and communication	19,881.0	20,496.0	19,616.2	23,047.3	83,040.6	20,938.2	21,502.2	20,512.7	24,547.0	87,500.1
사업서비스업 Business activities	38,161.7	44,286.8	43,819.9	49,116.1	175,384.5	39,942.4	44,535.8	44,542.9	50,455.5	179,476.6
공공행정, 국방 및 사회보장 Public administration, defence and social security	31,242.2	29,821.6	31,722.1	29,032.2	121,818.0	33,332.4	31,441.0	33,319.9	30,553.8	128,647.1
교육서비스업 Education	23,027.5	23,870.5	24,444.4	23,058.8	94,401.2	23,098.0	23,703.4	23,697.0	22,182.6	92,681.0
의료, 보건업 및 사회복지서비스업 Human health and social work	21,723.7	22,523.9	22,098.9	23,164.3	89,510.8	23,161.3	23,236.9	23,060.2	23,787.2	93,245.6
문화 및 기타서비스업 Cultural and other services	11,354.7	10,631.2	12,939.6	11,590.3	46,515.8	10,024.6	8,510.1	10,605.1	9,321.8	38,461.8
총 부 가 가 치 (기초가격) Gross value added at basic prices	418,487.8	442,234.3	444,953.2	456,957.6	1,762,633.0	421,188.3	435,632.5	449,409.7	463,303.1	1,769,533.5
순 생산 물 세 Taxes less subsidies on products	37,160.9	38,610.7	43,769.0	42,324.4	161,865.1	38,293.2	38,450.9	44,109.6	42,765.2	163,618.9
국 내 총 생 산 (시장가격) Gross domestic product at market prices	455,648.8	480,845.0	488,722.2	499,282.0	1,924,498.1	459,481.4	474,083.4	493,519.3	506,068.3	1,933,152.4
국 외 순 수 취 요 소 소 득 Net factor income from the rest of the world	1,387.0	-91.6	8,979.2	6,335.1	16,609.8	4,651.4	309.9	3,849.9	6,057.1	14,868.3
국 민 총 소 득 Gross national income	457,035.8	480,753.5	497,701.5	505,617.2	1,941,107.9	464,132.8	474,393.3	497,369.2	512,125.4	1,948,020.7

1. 경제 활동 별 국내 총생산 및 국민총소득 (당해년가격, 원계열)

Gross domestic product by economic activity and gross national income(at current prices)

전년동기대비 증감률 : %

Percent change over previous year

	2 0 1 9					2 0 2 0 ^P				
	I	II	III	IV	연 간	I	II	III	IV	연 간
농 립 어 업 Agriculture, forestry and fishing	2.6	-2.2	-9.2	-2.7	-3.2	7.3	5.2	22.4	7.7	10.3
광 공 업 Manufacturing, mining and quarrying	-1.3	-3.9	-6.2	-4.4	-4.0	-2.9	-5.6	0.8	3.0	-1.2
(제 조 업) (Manufacturing)	-1.3	-3.9	-6.2	-4.4	-4.0	-2.9	-5.6	0.8	3.0	-1.2
전 기, 가 스 및 수 도 사 업 Electricity, gas and water supply	-0.2	11.1	-0.3	7.8	4.2	19.0	11.9	18.5	20.8	17.7
건 설 업 Construction	-3.5	1.9	1.2	4.7	1.5	4.9	1.2	-0.7	-2.4	0.3
도 소 매 및 숙 박 음 식 업 Wholesale and retail trade, accommodation and food services	2.2	2.2	2.4	2.4	2.3	-6.6	-8.0	-6.1	-6.1	-6.7
운 수 업 Transportation and storage	6.3	4.9	5.3	2.9	4.8	-7.5	-8.6	-7.9	-6.6	-7.6
금 융 및 보 험 업 Finance and insurance	-0.1	0.6	-0.3	0.0	0.1	4.0	4.0	7.4	8.4	5.9
부 동 산 업 Real estate	1.0	2.1	2.8	3.4	2.3	2.1	3.4	3.6	2.3	2.9
정 보 통 신 업 Information and communication	3.7	5.4	3.2	5.2	4.4	5.3	4.9	4.6	6.5	5.4
사 업 서 비 스 업 Business activities	2.9	6.7	6.0	7.7	5.9	4.7	0.6	1.7	2.7	2.3
공공행정, 국방 및 사회보장 Public administration, defence and social security	5.8	6.0	6.7	5.8	6.1	6.7	5.4	5.0	5.2	5.6
교 육 서 비 스 업 Education	2.7	5.1	3.5	5.2	4.1	0.3	-0.7	-3.1	-3.8	-1.8
의료, 보건업 및 사회복지서비스업 Human health and social work	10.1	10.4	10.7	10.1	10.3	6.6	3.2	4.3	2.7	4.2
문화 및 기타서비스업 Cultural and other services	2.2	4.9	5.3	4.2	4.2	-11.7	-20.0	-18.0	-19.6	-17.3
총 부 가 가 치 (기초가격) Gross value added at basic prices	1.6	1.8	0.6	2.0	1.5	0.6	-1.5	1.0	1.4	0.4
순 생 산 물 세 Taxes less subsidies on products	0.1	0.3	0.6	-0.5	0.1	3.0	-0.4	0.8	1.0	1.1
국 내 총 생 산 (시장가격) Gross domestic product at market prices	1.4	1.7	0.6	1.8	1.4	0.8	-1.4	1.0	1.4	0.4
국 외 순 수 취 요 소 소 득 Net factor income from the rest of the world	-	-	-	-	-	-	-	-	-	-
국 민 총 소 득 Gross national income	1.1	2.3	1.6	2.4	1.9	1.6	-1.3	-0.1	1.3	0.4

1. 경제 활동 별 국내 총 생산 및 국민 총 소득 ¹⁾ (2015년 연쇄가격, 원계열)

Gross domestic product by economic activity and real gross national income ¹⁾ (at chained 2015 year prices)

단위 : 10억원
Unit : Billion won

	2 0 1 9					2 0 2 0 ^p				
	I	II	III	IV	연 간	I	II	III	IV	연 간
농 립 어 업 Agriculture, forestry and fishing	6,373.7	8,382.2	8,327.2	10,289.9	33,373.0	6,328.2	7,821.5	7,750.0	10,154.5	32,054.3
광 공 업 Manufacturing, mining and quarrying	113,266.4	120,989.4	124,415.1	132,175.4	490,846.2	117,397.5	113,119.6	123,281.0	132,758.9	486,556.9
(제 조 업) (Manufacturing)	112,866.5	120,448.2	123,946.2	131,673.8	488,934.6	116,993.8	112,587.6	122,823.3	132,244.2	484,648.8
전기, 가스 및 수도 사업 Electricity, gas and water supply	12,337.7	12,044.3	9,674.6	10,871.0	44,927.6	13,000.8	11,888.9	10,377.7	11,543.5	46,810.9
건설 업 Construction	17,034.7	24,438.0	22,194.5	25,698.3	89,365.5	17,465.7	24,227.8	21,613.1	24,781.8	88,088.4
도소매 및 숙박음식업 Wholesale and retail trade, accommodation and food services	42,803.0	44,331.0	43,800.4	47,675.1	178,609.6	41,306.7	41,665.9	41,250.7	44,260.0	168,483.3
운 수 업 Transportation and storage	14,889.6	15,637.3	16,224.7	16,822.5	63,574.1	13,579.7	12,824.0	13,741.1	13,809.6	53,954.4
금융 및 보험업 Finance and insurance	25,391.4	25,819.2	25,701.8	25,447.5	102,359.9	27,187.9	28,061.6	28,341.2	28,063.2	111,653.9
부 동 산 업 Real estate	33,422.3	34,067.2	34,063.0	33,756.7	135,309.3	33,981.7	34,791.2	34,814.6	34,062.7	137,650.2
정보통신업 Information and communication	20,403.4	20,288.7	19,737.7	22,464.0	82,893.8	21,281.7	20,951.7	20,077.8	23,209.6	85,520.8
사업서비스업 Business activities	34,477.4	39,877.7	39,323.4	43,893.1	157,571.7	34,815.4	39,348.0	39,065.0	43,669.8	156,898.3
공공행정, 국방 및 사회보장 Public administration, defence and social security	28,647.2	27,325.0	25,675.1	26,469.2	108,116.5	29,727.7	28,435.6	26,697.3	27,534.9	112,395.7
교육서비스업 Education	23,428.2	20,113.2	22,170.4	21,870.5	87,582.3	23,351.7	19,777.6	21,361.5	20,974.5	85,465.3
의료, 보건업 및 사회복지서비스업 Human health and social work	20,674.7	21,739.7	21,168.2	22,349.1	85,931.7	21,608.9	21,738.3	21,407.8	22,298.6	87,053.5
문화 및 기타서비스업 Cultural and other services	10,486.4	9,810.7	11,814.6	10,570.9	42,682.6	9,086.6	7,711.1	9,509.2	8,398.4	34,705.3
총 부 가 가 치 (기초가격) Gross value added at basic prices	402,937.4	424,768.4	424,459.9	450,504.9	1,702,670.7	409,350.5	412,870.1	419,293.6	445,381.6	1,686,895.8
순 생산 물 세 Taxes less subsidies on products	34,478.5	37,226.7	39,461.6	38,979.5	150,146.3	34,466.1	36,892.9	39,935.3	38,789.9	150,084.3
국 내 총 생 산 (시장가격) Gross domestic product at market prices	437,342.8	461,949.4	463,956.2	489,418.0	1,852,666.4	443,718.7	449,744.8	459,303.8	484,113.8	1,836,881.1
교역조건 변화에 따른 실질 무역 순익 Trading gains and losses from changes in the terms of trade	-1,245.5	-9,929.2	-13,446.2	-14,799.3	-39,420.2	-9,716.1	-5,906.9	-5,473.4	-5,310.7	-26,407.1
국 내 총 소 득 Gross domestic income	436,097.2	452,020.1	450,510.1	474,618.8	1,813,246.2	434,002.6	443,838.0	453,830.4	478,803.1	1,810,474.0
국 외 순수 취요소소득 Net factor income from the rest of the world	1,339.2	-235.0	8,275.4	5,862.8	15,242.3	4,436.5	300.2	3,504.8	5,530.8	13,772.4
국 민 총 소 득 Gross national income	437,441.3	451,816.9	458,800.1	480,488.3	1,828,546.7	438,438.0	444,151.2	457,322.1	484,331.2	1,824,242.5

1) 연쇄가중법에 의해 추계된 실질 GDP통계는 비가법적 특성에 의해 총량(또는 상위부문) 금액과 그 구성항목 금액의 합이 일치하지 않음

1) An aggregate (or any intermediate aggregate) valued at chained prices is not identical with the sum of its components because of non-additivity

1. 경제 활동 별 국내 총 생산 및 국민 총 소득 ¹⁾ (2015년 연쇄가격, 원계열)

Gross domestic product by economic activity and real gross national income ¹⁾ (at chained 2015 year prices)

전년동기대비 증감률 : %
Percent change over previous year

	2 0 1 9					2 0 2 0 ^P				
	I	II	III	IV	연 간	I	II	III	IV	연 간
농 립 어 업 Agriculture, forestry and fishing	6.3	2.2	5.7	2.5	3.9	-0.7	-6.7	-6.9	-1.3	-4.0
광 공 업 Manufacturing, mining and quarrying	1.0	0.6	1.1	1.7	1.1	3.6	-6.5	-0.9	0.4	-0.9
(제 조 업) (Manufacturing)	1.0	0.6	1.1	1.7	1.1	3.7	-6.5	-0.9	0.4	-0.9
전기, 가스 및 수도 사업 Electricity, gas and water supply	7.4	12.2	-3.1	-0.1	4.3	5.4	-1.3	7.3	6.2	4.2
건설 업 Construction	-7.4	-2.5	-2.8	1.0	-2.6	2.5	-0.9	-2.6	-3.6	-1.4
도소매 및 숙박음식업 Wholesale and retail trade, accommodation and food services	5.1	3.0	2.9	3.1	3.5	-3.5	-6.0	-5.8	-7.2	-5.7
운 수 업 Transportation and storage	3.0	1.0	1.4	1.4	1.7	-8.8	-18.0	-15.3	-17.9	-15.1
금융 및 보험 업 Finance and insurance	1.9	3.8	2.9	5.1	3.4	7.1	8.7	10.3	10.3	9.1
부 동 산 업 Real estate	0.8	1.3	1.5	2.0	1.4	1.7	2.1	2.2	0.9	1.7
정보통신업 Information and communication	5.7	5.2	2.9	4.6	4.6	4.3	3.3	1.7	3.3	3.2
사업서비스업 Business activities	0.3	2.8	3.2	3.7	2.6	1.0	-1.3	-0.7	-0.5	-0.4
공공행정, 국방 및 사회보장 Public administration, defence and social security	3.4	3.7	4.4	4.1	3.9	3.8	4.1	4.0	4.0	4.0
교육서비스업 Education	1.1	1.8	1.7	1.8	1.6	-0.3	-1.7	-3.6	-4.1	-2.4
의료, 보건업 및 사회복지서비스업 Human health and social work	10.1	10.4	9.6	9.1	9.8	4.5	0.0	1.1	-0.2	1.3
문화 및 기타서비스업 Cultural and other services	0.0	3.6	3.6	3.2	2.6	-13.3	-21.4	-19.5	-20.6	-18.7
총 부 가 가 치 (기초가격) Gross value added at basic prices	2.0	2.4	2.2	2.8	2.4	1.6	-2.8	-1.2	-1.1	-0.9
순 생 산 물 세 Taxes less subsidies on products	0.7	1.2	1.4	-0.3	0.8	0.0	-0.9	1.2	-0.5	0.0
국 내 총 생 산 (시장가격) Gross domestic product at market prices	1.9	2.3	2.1	2.6	2.2	1.5	-2.6	-1.0	-1.1	-0.9
교역조건 변화에 따른 실질 무역 순익 Trading gains and losses from changes in the terms of trade	-	-	-	-	-	-	-	-	-	-
국 내 총 소 득 Gross domestic income	-0.1	-0.3	-0.5	0.5	-0.1	-0.5	-1.8	0.7	0.9	-0.2
국 외 순 수 취 요 소 소 득 Net factor income from the rest of the world	-	-	-	-	-	-	-	-	-	-
국 민 총 소 득 Gross national income	-0.4	0.3	0.5	1.0	0.4	0.2	-1.7	-0.3	0.8	-0.2

1) 연쇄가중법에 의해 추계된 실질 GDP통계는 비가법적 특성에 의해 총량(또는 상위부분) 금액과 그 구성항목 금액의 합이 일치하지 않음

1) An aggregate (or any intermediate aggregate) valued at chained prices is not identical with the sum of its components because of non-additivity

2. 국내 총생산에 대한 지출 (당해년가격, 계절조정계열)

Expenditure on gross domestic product (at current prices, S.A.)

단위 : 10억원
Unit : Billion won

	2019				2020 ^P			
	I	II	III	IV	I	II	III	IV
최종소비지출 Final consumption expenditure	309,913.2	315,325.2	317,052.5	322,306.0	308,795.1	312,202.9	313,842.2	311,731.5
민간 Private	230,676.1	233,718.6	234,233.6	237,305.6	222,364.2	224,806.6	226,321.4	223,957.0
가계 Households	222,183.8	225,112.4	225,506.2	228,433.8	213,740.6	216,367.2	217,812.5	215,200.8
가계에 봉사하는 비영리단체 Non-profit institutions serving households	8,492.2	8,606.1	8,727.3	8,871.7	8,623.6	8,439.3	8,508.9	8,756.2
정부 Government	79,237.2	81,606.6	82,819.0	85,000.5	86,430.9	87,396.3	87,520.8	87,774.5
총자본형성 Gross capital formation	146,664.0	157,008.2	152,016.0	150,431.3	151,318.1	158,175.7	152,420.8	154,007.4
총고정자본형성 Gross fixed capital formation	140,403.3	145,174.6	144,870.5	148,553.7	150,143.6	149,082.1	150,998.6	151,240.7
건설투자 Construction	70,883.2	73,240.7	72,623.6	74,600.7	75,226.2	72,917.2	72,295.8	72,635.5
설비투자 Facilities investment	38,445.5	40,536.5	40,598.3	41,898.7	42,332.5	42,872.7	44,880.3	43,905.8
지식재산생산물투자 Intellectual property products	31,074.5	31,397.4	31,648.6	32,054.2	32,584.9	33,292.3	33,822.6	34,699.5
재고증감 및 취득품순취득 Changes in inventories and acquisitions less disposals of valuables	6,260.7	11,833.6	7,145.4	1,877.6	1,174.5	9,093.6	1,422.2	2,766.7
재화와 서비스의 수출 Exports of goods and services	183,716.9	191,115.5	192,836.8	188,194.0	189,093.8	155,670.7	178,685.9	181,103.6
재화 ¹⁾ Goods ¹⁾	158,956.3	163,108.7	165,539.6	161,690.4	164,011.9	133,478.8	155,980.8	156,586.1
서비스 Services	24,760.6	28,006.8	27,297.2	26,503.6	25,081.9	22,191.9	22,705.1	24,517.5
(공제) 재화와 서비스의 수입 (less) Imports of goods and services	165,387.2	182,116.1	179,496.0	175,082.2	170,280.2	151,213.0	157,158.4	154,835.9
재화 ¹⁾ Goods ¹⁾	130,173.1	144,076.9	142,305.7	139,059.2	137,208.3	121,986.5	128,058.7	125,998.9
서비스 Services	35,214.1	38,039.2	37,190.3	36,023.0	33,071.9	29,226.5	29,099.7	28,837.0
통계상 불일치 Statistical discrepancy	-39.6	191.4	-123.7	-28.1	417.5	-166.8	-752.0	93.6
국내총생산에 대한 지출 Expenditure on gross domestic product	474,867.2	481,524.1	482,285.7	485,821.0	479,344.3	474,669.5	487,038.5	492,100.1

1) F.O.B. 기준임
1) F.O.B. basis

2. 국내 총생산에 대한 지출 (당해년가격, 계절조정계열)

Expenditure on gross domestic product (at current prices, S.A.)

전기대비 증감률 : %

Percent change from preceding quarter

	2 0 1 9				2 0 2 0 ^P			
	I	II	III	IV	I	II	III	IV
최종소비지출 Final consumption expenditure	0.2	1.7	0.5	1.7	-4.2	1.1	0.5	-0.7
민간 Private	0.0	1.3	0.2	1.3	-6.3	1.1	0.7	-1.0
가계 Households	0.0	1.3	0.2	1.3	-6.4	1.2	0.7	-1.2
가계에 봉사하는 비영리단체 Non-profit institutions serving households	0.2	1.3	1.4	1.7	-2.8	-2.1	0.8	2.9
정부 Government	0.8	3.0	1.5	2.6	1.7	1.1	0.1	0.3
총자본형성 Gross capital formation	-2.7	7.1	-3.2	-1.0	0.6	4.5	-3.6	1.0
총고정자본형성 Gross fixed capital formation	-1.7	3.4	-0.2	2.5	1.1	-0.7	1.3	0.2
건설투자 Construction	0.1	3.3	-0.8	2.7	0.8	-3.1	-0.9	0.5
설비투자 Facilities investment	-7.6	5.4	0.2	3.2	1.0	1.3	4.7	-2.2
지식재산생산물투자 Intellectual property products	1.9	1.0	0.8	1.3	1.7	2.2	1.6	2.6
재고증감 및 취득순취득 Changes in inventories and acquisitions less disposals of valuables	-	-	-	-	-	-	-	-
재화와 서비스의 수출 Exports of goods and services	-8.2	4.0	0.9	-2.4	0.5	-17.7	14.8	1.4
재화 ¹⁾ Goods ¹⁾	-9.0	2.6	1.5	-2.3	1.4	-18.6	16.9	0.4
서비스 Services	-2.8	13.1	-2.5	-2.9	-5.4	-11.5	2.3	8.0
(공제) 재화와 서비스의 수입 (less) Imports of goods and services	-9.0	10.1	-1.4	-2.5	-2.7	-11.2	3.9	-1.5
재화 ¹⁾ Goods ¹⁾	-11.4	10.7	-1.2	-2.3	-1.3	-11.1	5.0	-1.6
서비스 Services	0.7	8.0	-2.2	-3.1	-8.2	-11.6	-0.4	-0.9
통계상 불일치 Statistical discrepancy	-	-	-	-	-	-	-	-
국내총생산에 대한 지출 Expenditure on gross domestic product	-0.7	1.4	0.2	0.7	-1.3	-1.0	2.6	1.0

1) F.O.B. 기준임

1) F.O.B. basis

2. 국내 총생산에 대한 지출¹⁾ (2015년 연쇄가격, 계절조정계열)
 Expenditure on gross domestic product¹⁾ (at chained 2015 year prices, S.A.)

단위 : 10억원
 Unit : Billion won

	2019				2020 ^P			
	I	II	III	IV	I	II	III	IV
최종소비지출 Final consumption expenditure	295,612.3	298,321.4	300,635.3	303,987.8	290,424.1	293,709.5	294,194.3	291,074.3
민간 Private	221,368.0	222,906.1	223,946.1	225,854.6	210,904.7	213,410.5	213,778.8	210,978.1
가계 Households	213,215.9	214,599.5	215,474.2	217,268.4	202,676.0	205,262.1	205,542.3	202,485.4
가계에 봉사하는 비영리단체 Non-profit institutions serving households	8,151.5	8,306.7	8,472.8	8,587.6	8,232.9	8,150.6	8,239.5	8,499.9
정부 Government	74,192.0	75,351.2	76,608.7	78,038.1	79,270.0	80,050.4	80,167.1	79,833.8
총자본형성 Gross capital formation	139,808.6	144,065.2	137,023.3	137,571.7	142,080.6	143,722.9	137,461.7	138,175.1
총고정자본형성 Gross fixed capital formation	132,252.1	135,128.3	133,190.5	138,082.7	138,526.5	137,333.2	137,214.8	139,655.4
건설투자 Construction	65,387.3	66,933.3	64,728.3	68,179.4	68,217.1	66,252.1	63,671.0	65,916.0
설비투자 Facilities investment	37,479.7	38,781.2	38,880.5	40,186.2	40,244.4	40,542.5	42,894.6	42,620.0
지식재산생산물투자 Intellectual property products	29,270.8	29,311.5	29,528.3	29,636.4	29,983.5	30,511.7	30,756.9	31,170.2
재고증감 및 취득품순취득 Changes in inventories and acquisitions less disposals of valuables	7,712.8	9,087.9	4,017.6	-287.0	4,895.2	7,743.5	1,547.7	-170.9
재화와 서비스의 수출 Exports of goods and services	187,881.9	192,070.1	199,170.5	200,245.6	198,696.7	167,188.0	194,414.7	204,716.3
재화 ²⁾ Goods ²⁾	163,028.8	164,901.8	172,431.9	174,340.7	173,502.4	145,368.0	171,665.3	180,906.5
서비스 Services	24,886.7	27,217.6	26,777.6	25,935.9	25,312.9	21,886.6	22,967.2	24,046.9
(공제) 재화와 서비스의 수입 (less) Imports of goods and services	166,650.6	173,136.1	172,899.2	171,830.9	167,443.2	157,704.8	167,043.7	169,533.6
재화 ²⁾ Goods ²⁾	130,633.2	135,579.1	136,145.5	135,911.7	133,998.1	128,180.9	136,679.2	138,949.0
서비스 Services	36,095.1	37,647.6	36,789.7	35,911.1	33,418.4	29,435.4	30,241.7	30,452.4
통계상 불일치 Statistical discrepancy	-104.7	-93.8	-613.2	-621.2	-124.2	21.9	-102.2	404.1
국내총생산에 대한 지출 Expenditure on gross domestic product	457,150.7	461,932.6	463,803.6	469,779.5	463,853.2	449,238.4	459,271.8	464,517.7

1) 연쇄가중법에 의해 추계된 실질 GDP통계는 비가법적 특성에 의해 총량(또는 상위부분) 금액과 그 구성항목 금액의 합이 일치하지 않음

2) F.O.B. 기준임

1) An aggregate (or any intermediate aggregate) valued at chained prices is not identical with the sum of its components because of non-additivity

2) F.O.B. basis

2. 국내 총생산에 대한 지출¹⁾ (2015년 연쇄가격, 계절조정계열)
 Expenditure on gross domestic product¹⁾ (at chained 2015 year prices, S.A.)

전기대비 증감률 : %
 Percent change from preceding quarter

	2019				2020 ^P			
	I	II	III	IV	I	II	III	IV
최종소비지출 Final consumption expenditure	0.4	0.9	0.8	1.1	-4.5	1.1	0.2	-1.1
민간 Private	0.2	0.7	0.5	0.9	-6.6	1.2	0.2	-1.3
가계 Households	0.3	0.6	0.4	0.8	-6.7	1.3	0.1	-1.5
가계에 봉사하는 비영리단체 Non-profit institutions serving households	-0.7	1.9	2.0	1.4	-4.1	-1.0	1.1	3.2
정부 Government	1.0	1.6	1.7	1.9	1.6	1.0	0.1	-0.4
총자본형성 Gross capital formation	-0.8	3.0	-4.9	0.4	3.3	1.2	-4.4	0.5
총고정자본형성 Gross fixed capital formation	-2.3	2.2	-1.4	3.7	0.3	-0.9	-0.1	1.8
건설투자 Construction	-0.2	2.4	-3.3	5.3	0.1	-2.9	-3.9	3.5
설비투자 Facilities investment	-8.3	3.5	0.3	3.4	0.1	0.7	5.8	-0.6
지식재산산물투자 Intellectual property products	1.2	0.1	0.7	0.4	1.2	1.8	0.8	1.3
재고증감 및 취득품순취득 Changes in inventories and acquisitions less disposals of valuables	-	-	-	-	-	-	-	-
재화와 서비스의 수출 Exports of goods and services	-4.2	2.2	3.7	0.5	-0.8	-15.9	16.3	5.3
재화 ²⁾ Goods ²⁾	-5.0	1.1	4.6	1.1	-0.5	-16.2	18.1	5.4
서비스 Services	1.0	9.4	-1.6	-3.1	-2.4	-13.5	4.9	4.7
(공제) 재화와 서비스의 수입 (less) Imports of goods and services	-3.8	3.9	-0.1	-0.6	-2.6	-5.8	5.9	1.5
재화 ²⁾ Goods ²⁾	-5.0	3.8	0.4	-0.2	-1.4	-4.3	6.6	1.7
서비스 Services	1.1	4.3	-2.3	-2.4	-6.9	-11.9	2.7	0.7
통계상 불일치 Statistical discrepancy	-	-	-	-	-	-	-	-
국내총생산에 대한 지출 Expenditure on gross domestic product	-0.2	1.0	0.4	1.3	-1.3	-3.2	2.2	1.1

1) 연쇄가중법에 의해 추계된 실질 GDP통계는 비가법적 특성에 의해 총량(또는 상위부문) 금액과 그 구성항목 금액의 합이 일치하지 않음

2) F.O.B. 기준임

1) An aggregate (or any intermediate aggregate) valued at chained prices is not identical with the sum of its components because of non-additivity

2) F.O.B. basis

2. 국내 총생산에 대한 지출 (당해년가격, 원계열)

Expenditure on gross domestic product (at current prices)

단위 : 10억원
Unit : Billion won

	2 0 1 9					2 0 2 0 ^P				
	I	II	III	IV	연 간	I	II	III	IV	연 간
최종소비지출 Final consumption expenditure	312,323.3	311,610.5	315,516.3	325,146.8	1,264,597.0	311,323.9	308,894.9	312,016.2	314,336.8	1,246,571.7
민간 Private	230,714.9	228,327.5	235,268.7	241,622.6	935,933.8	222,339.7	219,670.3	227,349.1	228,090.1	897,449.2
가계 Households	221,859.5	219,943.0	226,247.3	233,186.5	901,236.4	213,361.3	211,460.7	218,558.2	219,740.9	863,121.2
가계에 봉사하는 비영리단체 Non-profit institutions serving households	8,855.5	8,384.5	9,021.4	8,436.1	34,697.4	8,978.4	8,209.6	8,790.9	8,349.1	34,328.0
정부 Government	81,608.4	83,283.0	80,247.6	83,524.2	328,663.2	88,984.2	89,224.6	84,667.0	86,246.7	349,122.5
총자본형성 Gross capital formation	133,106.7	156,389.3	158,030.0	158,593.5	606,119.4	137,688.0	157,805.9	158,364.1	162,064.0	615,921.9
총고정자본형성 Gross fixed capital formation	124,832.9	152,136.9	143,331.9	158,700.5	579,002.1	133,442.6	156,663.0	149,177.0	162,182.4	601,465.0
건설투자 Construction	57,015.5	78,952.0	73,606.3	81,774.6	291,348.3	60,320.0	79,213.2	73,199.4	80,342.0	293,074.6
설비투자 Facilities investment	37,650.0	42,417.8	38,635.5	42,775.7	161,479.0	41,512.9	44,806.6	42,790.5	44,881.1	173,991.2
지식재산생산물투자 Intellectual property products	30,167.4	30,767.1	31,090.2	34,150.1	126,174.8	31,609.8	32,643.1	33,187.1	36,959.3	134,399.2
재고증감 및 취득품순취득 Changes in inventories and acquisitions less disposals of valuables	8,273.8	4,252.4	14,698.1	-107.0	27,117.3	4,245.3	1,142.9	9,187.1	-118.4	14,456.9
재화와 서비스의 수출 Exports of goods and services	176,654.1	191,018.9	191,991.5	196,198.7	755,863.2	181,907.6	155,651.0	177,965.5	189,029.9	704,554.0
재화 ¹⁾ Goods ¹⁾	152,364.5	163,302.3	164,772.9	168,855.3	649,294.9	157,324.4	133,682.0	155,350.6	163,700.6	610,057.5
서비스 Services	24,289.6	27,716.6	27,218.5	27,343.5	106,568.3	24,583.2	21,969.0	22,614.9	25,329.3	94,496.4
(공제) 재화와 서비스의 수입 (less) Imports of goods and services	167,069.5	177,829.7	177,259.1	179,923.2	702,081.5	171,763.8	147,590.5	155,141.9	158,991.3	633,487.5
재화 ¹⁾ Goods ¹⁾	131,285.8	141,610.3	140,106.2	142,612.7	555,615.0	138,193.0	119,819.2	126,095.3	129,144.9	513,252.4
서비스 Services	35,783.7	36,219.4	37,152.9	37,310.6	146,466.6	33,570.8	27,771.3	29,046.6	29,846.5	120,235.1
통계상 불일치 Statistical discrepancy	634.1	-343.9	443.6	-733.7	0.0	325.8	-677.8	315.4	-371.1	-407.7
국내총생산에 대한 지출 Expenditure on gross domestic product	455,648.8	480,845.0	488,722.2	499,282.0	1,924,498.1	459,481.4	474,083.4	493,519.3	506,068.3	1,933,152.4

1) F.O.B. 기준임

1) F.O.B. basis

2. 국내총생산에 대한 지출 (당해년가격, 원계열)

Expenditure on gross domestic product (at current prices)

전년동기대비 증감률 : %
Percent change over previous year

	2 0 1 9					2 0 2 0 ^P				
	I	II	III	IV	연 간	I	II	III	IV	연 간
최종소비지출 Final consumption expenditure	3.3	4.6	3.8	4.2	4.0	-0.3	-0.9	-1.1	-3.3	-1.4
민간 Private	2.1	3.2	2.5	2.9	2.7	-3.6	-3.8	-3.4	-5.6	-4.1
가계 Households	2.4	3.2	2.5	2.8	2.7	-3.8	-3.9	-3.4	-5.8	-4.2
가계에 봉사하는 비영리단체 Non-profit institutions serving households	-4.6	3.1	3.5	5.3	1.6	1.4	-2.1	-2.6	-1.0	-1.1
정부 Government	7.0	8.6	7.7	8.2	7.9	9.0	7.1	5.5	3.3	6.2
총자본형성 Gross capital formation	-2.4	3.1	3.8	0.7	1.4	3.4	0.9	0.2	2.2	1.6
총고정자본형성 Gross fixed capital formation	-5.7	1.0	1.4	4.3	0.4	6.9	3.0	4.1	2.2	3.9
건설투자 Construction	-5.3	1.1	0.9	5.9	1.0	5.8	0.3	-0.6	-1.8	0.6
설비투자 Facilities investment	-14.0	-2.4	0.1	0.7	-4.0	10.3	5.6	10.8	4.9	7.7
지식재산생산물투자 Intellectual property products	6.2	5.9	4.1	5.1	5.3	4.8	6.1	6.7	8.2	6.5
재고증감 및 귀중품순취득 Changes in inventories and acquisitions less disposals of valuables	-	-	-	-	-	-	-	-	-	-
재화와 서비스의 수출 Exports of goods and services	-3.4	-2.2	-6.5	-5.9	-4.5	3.0	-18.5	-7.3	-3.7	-6.8
재화 ¹⁾ Goods ¹⁾	-5.2	-4.7	-8.9	-7.3	-6.6	3.3	-18.1	-5.7	-3.1	-6.0
서비스 Services	9.7	15.9	11.6	4.5	10.3	1.2	-20.7	-16.9	-7.4	-11.3
(공제) 재화와 서비스의 수입 (less) Imports of goods and services	-3.2	3.5	0.4	-3.6	-0.8	2.8	-17.0	-12.5	-11.6	-9.8
재화 ¹⁾ Goods ¹⁾	-4.6	2.0	-0.7	-5.2	-2.2	5.3	-15.4	-10.0	-9.4	-7.6
서비스 Services	2.1	9.8	4.7	3.2	4.8	-6.2	-23.3	-21.8	-20.0	-17.9
통계상 불일치 Statistical discrepancy	-	-	-	-	-	-	-	-	-	-
국내총생산에 대한 지출 Expenditure on gross domestic product	1.4	1.7	0.6	1.8	1.4	0.8	-1.4	1.0	1.4	0.4

1) F.O.B. 기준임

1) F.O.B. basis

2. 국내총생산에 대한 지출¹⁾ (2015년 연쇄가격, 원계열)

Expenditure on gross domestic product¹⁾ (at chained 2015 year prices)

단위 : 10억원
Unit : Billion won

	2 0 1 9					2 0 2 0 ^P				
	I	II	III	IV	연 간	I	II	III	IV	연 간
최종소비지출 Final consumption expenditure	301,425.9	293,939.3	295,199.0	307,992.6	1,198,556.8	296,315.7	289,728.6	288,582.8	294,775.2	1,169,402.3
민간 Private	223,125.9	217,763.5	223,643.6	229,541.8	894,074.8	212,467.0	208,642.3	213,594.0	214,368.8	849,072.1
가계 Households	214,592.7	209,665.4	214,913.9	221,386.2	860,558.1	203,870.5	200,698.6	205,106.1	206,290.7	815,965.9
가계에 봉사하는 비영리단체 Non-profit institutions serving households	8,534.9	8,098.1	8,732.7	8,152.8	33,518.6	8,604.3	7,945.6	8,494.0	8,079.1	33,122.9
정부 Government	78,186.6	76,069.4	71,562.9	78,370.9	304,189.9	83,509.6	80,782.7	74,866.3	80,162.7	319,321.3
총자본형성 Gross capital formation	123,652.0	144,813.0	140,536.9	149,466.9	558,468.9	126,314.7	144,382.6	140,590.9	150,152.1	561,440.4
총고정자본형성 Gross fixed capital formation	117,225.4	141,964.2	132,667.3	146,796.7	538,653.5	122,871.6	144,568.7	136,646.7	148,642.8	552,729.9
건설투자 Construction	52,496.7	72,775.0	66,434.0	73,522.8	265,228.3	54,807.7	72,450.5	65,435.8	71,362.3	264,056.3
설비투자 Facilities investment	36,800.4	40,454.0	36,744.3	41,328.9	155,327.6	39,514.7	42,273.8	40,663.3	43,849.8	166,301.5
지식재산생산물투자 Intellectual property products	28,059.8	28,569.3	29,328.0	31,790.0	117,747.1	28,734.1	29,736.1	30,542.7	33,409.3	122,422.3
재고증감 및 취득품순취득 Changes in inventories and acquisitions less disposals of valuables	6,547.3	3,076.9	7,996.4	2,910.6	20,531.2	4,622.4	1,201.5	5,255.7	2,936.0	14,015.5
재화와 서비스의 수출 Exports of goods and services	179,209.6	191,446.7	199,802.7	208,909.0	779,368.0	189,482.0	166,614.2	195,304.3	213,615.1	765,015.6
재화 ²⁾ Goods ²⁾	155,230.4	164,288.4	173,230.8	181,953.4	674,703.1	165,192.9	144,722.1	172,746.9	188,780.3	671,442.2
서비스 Services	24,013.6	27,208.0	26,608.9	26,987.3	104,817.8	24,388.2	21,950.6	22,792.0	25,082.7	94,213.5
(공제) 재화와 서비스의 수입 (less) Imports of goods and services	168,162.5	168,288.8	171,126.0	176,939.4	684,516.8	168,908.0	153,080.7	165,132.7	174,603.8	661,725.2
재화 ²⁾ Goods ²⁾	131,519.5	132,166.6	134,517.4	140,066.1	538,269.6	134,896.0	124,753.6	134,923.6	143,233.9	537,807.2
서비스 Services	36,743.0	36,182.6	36,661.2	36,856.6	146,443.5	33,993.9	28,230.6	30,093.8	31,229.7	123,547.9
통계상 불일치 Statistical discrepancy	374.2	-532.0	-878.3	-396.7	-1,432.8	295.0	-148.0	-357.6	410.2	199.6
국내총생산에 대한 지출 Expenditure on gross domestic product	437,342.8	461,949.4	463,956.2	489,418.0	1,852,666.4	443,718.7	449,744.8	459,303.8	484,113.8	1,836,881.1

1) 연쇄가중법에 의해 추계된 실질 GDP통계는 비가법적 특성에 의해 총량(또는 상위부문) 금액과 그 구성항목 금액의 합이 일치하지 않음

2) F.O.B. 기준임

1) An aggregate (or any intermediate aggregate) valued at chained prices is not identical with the sum of its components because of non-additivity

2) F.O.B. basis

2. 국내 총생산에 대한 지출¹⁾ (2015년 연쇄가격, 원계열)

Expenditure on gross domestic product (at chained 2015 year prices)

전년동기대비 증감률 : %
Percent change over previous year

	2 0 1 9					2 0 2 0 ^P				
	I	II	III	IV	연 간	I	II	III	IV	연 간
최종소비지출 Final consumption expenditure	2.7	3.5	3.3	3.3	3.2	-1.7	-1.4	-2.2	-4.3	-2.4
민간 Private	1.7	2.3	2.2	2.2	2.1	-4.8	-4.2	-4.5	-6.6	-5.0
가계 Households	1.9	2.3	2.2	2.1	2.1	-5.0	-4.3	-4.6	-6.8	-5.2
가계에 봉사하는 비영리단체 Non-profit institutions serving households	-4.8	2.8	3.5	5.1	1.5	0.8	-1.9	-2.7	-0.9	-1.2
정부 Government	5.7	7.0	6.8	6.3	6.4	6.8	6.2	4.6	2.3	5.0
총자본형성 Gross capital formation	-5.6	-0.9	0.7	-2.1	-1.9	2.2	-0.3	0.0	0.5	0.5
총고정자본형성 Gross fixed capital formation	-8.1	-2.1	-0.7	1.8	-2.1	4.8	1.8	3.0	1.3	2.6
건설투자 Construction	-7.6	-2.0	-1.9	3.5	-1.7	4.4	-0.4	-1.5	-2.9	-0.4
설비투자 Facilities investment	-16.3	-5.8	-1.7	-1.7	-6.6	7.4	4.5	10.7	6.1	7.1
지식재산산물투자 Intellectual property products	4.3	3.0	2.8	2.4	3.1	2.4	4.1	4.1	5.1	4.0
재고증감 및 취득품순취득 Changes in inventories and acquisitions less disposals of valuables	-	-	-	-	-	-	-	-	-	-
재화와 서비스의 수출 Exports of goods and services	-1.1	-0.2	0.0	2.1	0.2	5.7	-13.0	-2.3	2.3	-1.8
재화 ²⁾ Goods ²⁾	-2.3	-2.2	-1.6	1.6	-1.1	6.4	-11.9	-0.3	3.8	-0.5
서비스 Services	7.5	13.3	12.3	5.6	9.7	1.6	-19.3	-14.3	-7.1	-10.1
(공제) 재화와 서비스의 수입 (less) Imports of goods and services	-6.0	-1.2	0.5	-0.7	-1.9	0.4	-9.0	-3.5	-1.3	-3.3
재화 ²⁾ Goods ²⁾	-6.9	-2.2	0.4	-1.1	-2.5	2.6	-5.6	0.3	2.3	-0.1
서비스 Services	-2.2	3.0	0.9	0.6	0.5	-7.5	-22.0	-17.9	-15.3	-15.6
통계상 불일치 Statistical discrepancy	-	-	-	-	-	-	-	-	-	-
국내총생산에 대한 지출 Expenditure on gross domestic product	1.9	2.3	2.1	2.6	2.2	1.5	-2.6	-1.0	-1.1	-0.9

1) 연쇄가중법에 의해 추계된 실질 GDP통계는 비가법적 특성에 의해 총량(또는 상위부분) 금액과 그 구성항목 금액의 합이 일치하지 않음

2) F.O.B. 기준임

1) An aggregate (or any intermediate aggregate) valued at chained prices is not identical with the sum of its components because of non-additivity

2) F.O.B. basis

3. 자본재 형태별 주체별 총자본형성(당해년가격)

Gross capital formation by sector and type of capital goods(at current prices)

단위 : 10억원
Unit : Billion won

	2019					2020 ^P				
	I	II	III	IV	연간	I	II	III	IV	연간
총 고정 자본 형성 Gross fixed capital formation	124,832.9	152,136.9	143,331.9	158,700.5	579,002.1	133,442.6	156,663.0	149,177.0	162,182.4	601,465.0
민간 Private	108,975.4	120,239.6	125,508.1	126,307.0	481,030.1	112,022.1	123,931.0	131,957.5	132,542.9	500,453.5
정부 General government	15,857.5	31,897.3	17,823.8	32,393.5	97,972.0	21,420.5	32,731.9	17,219.5	29,639.5	101,011.5
건설 투자 Construction investment	57,015.5	78,952.0	73,606.3	81,774.6	291,348.3	60,320.0	79,213.2	73,199.4	80,342.0	293,074.6
민간 Private	47,939.7	56,576.3	62,279.0	60,066.3	226,861.3	48,093.3	55,428.5	62,589.1	61,039.1	227,149.9
정부 General government	9,075.8	22,375.7	11,327.2	21,708.3	64,487.0	12,226.7	23,784.8	10,610.3	19,302.9	65,924.7
건물 건설 Buildings	42,069.7	54,758.4	54,674.7	55,620.0	207,122.8	42,585.3	52,897.1	53,739.0	54,918.2	204,139.5
주거용 건물 Residential buildings	22,555.3	27,147.2	26,221.7	26,914.1	102,838.3	22,141.4	25,630.2	26,581.0	27,361.8	101,714.3
비주거용 건물 Non-residential buildings	19,514.4	27,611.2	28,453.0	28,705.9	104,284.5	20,443.9	27,266.9	27,158.0	27,556.4	102,425.2
토목 건설 Other construction	14,945.8	24,193.6	18,931.6	26,154.6	84,225.6	17,734.7	26,316.1	19,460.4	25,423.9	88,935.1
설비 투자 Facilities investment	37,650.0	42,417.8	38,635.5	42,775.7	161,479.0	41,512.9	44,806.6	42,790.5	44,881.1	173,991.2
민간 Private	33,603.9	35,660.0	35,107.4	35,110.1	139,481.4	35,289.7	39,000.0	39,506.9	37,954.1	151,750.7
정부 General government	4,046.1	6,757.8	3,528.1	7,665.6	21,997.6	6,223.2	5,806.6	3,283.6	6,927.0	22,240.5
운수 장비 Transport equipment	8,784.3	12,405.0	10,542.6	12,298.2	44,030.1	10,567.5	12,142.6	11,467.5	12,116.1	46,293.7
기계류 Machinery and equipment	28,865.7	30,012.8	28,092.9	30,477.5	117,448.9	30,945.4	32,664.0	31,323.0	32,765.1	127,697.5
지식재산생산물 투자 Intellectual property products	30,167.4	30,767.1	31,090.2	34,150.1	126,174.8	31,609.8	32,643.1	33,187.1	36,959.3	134,399.2
민간 Private	27,431.8	28,003.3	28,121.7	31,130.6	114,687.4	28,639.2	29,502.6	29,861.5	33,549.7	121,553.0
정부 General government	2,735.7	2,763.8	2,968.4	3,019.5	11,487.4	2,970.6	3,140.5	3,325.6	3,409.6	12,846.3
재고증감 및 취득품 순취득 Changes in inventories and acquisitions less disposals of valuables	8,273.8	4,252.4	14,698.1	-107.0	27,117.3	4,245.3	1,142.9	9,187.1	-118.4	14,456.9
민간 Private	-	-	-	-	27,433.3	-	-	-	-	14,434.5
정부 General government	-	-	-	-	-316.0	-	-	-	-	22.4
총 자본 형성 Gross capital formation	133,106.7	156,389.3	158,030.0	158,593.5	606,119.4	137,688.0	157,805.9	158,364.1	162,064.0	615,921.9
민간 Private	-	-	-	-	508,463.4	-	-	-	-	514,888.1
정부 General government	-	-	-	-	97,656.0	-	-	-	-	101,033.8

3. 자본재 형태별 주체별 총자본형성¹⁾(2015년 연쇄가격)
 Gross capital formation by sector and type of capital goods¹⁾ (at chained 2015 year prices)

단위 : 10억원
 Unit : Billion won

	2019					2020 ^P				
	I	II	III	IV	연간	I	II	III	IV	연간
총고정자본형성 Gross fixed capital formation	117,225.4	141,964.2	132,667.3	146,796.7	538,653.5	122,871.6	144,568.7	136,646.7	148,642.8	552,729.9
민간 Private	102,701.6	112,457.9	116,375.7	117,243.3	448,778.5	103,423.5	114,375.4	121,003.1	121,579.5	460,381.5
정부 General government	14,522.6	29,348.7	16,326.5	29,405.9	89,633.7	19,413.5	30,011.0	15,720.9	26,952.9	92,098.4
건설투자 Construction investment	52,496.7	72,775.0	66,434.0	73,522.8	265,228.3	54,807.7	72,450.5	65,435.8	71,362.3	264,056.3
민간 Private	44,110.3	52,046.5	56,169.0	54,030.0	206,355.7	43,671.4	50,517.4	55,849.7	54,090.8	204,129.2
정부 General government	8,376.6	20,761.2	10,250.9	19,518.5	58,907.3	11,139.1	21,967.4	9,573.7	17,287.0	59,967.1
건물건설 Buildings	38,644.1	50,406.1	49,272.2	49,995.4	188,317.9	38,649.5	48,254.1	47,960.4	48,631.0	183,495.1
주거용건물 Residential buildings	20,737.6	24,925.0	23,568.7	24,211.3	93,442.7	20,085.5	23,243.1	23,583.8	24,110.9	91,023.3
비주거용건물 Non-residential buildings	17,906.5	25,477.5	25,698.6	25,779.7	94,862.3	18,560.4	25,008.5	24,373.6	24,516.7	92,459.3
토목건설 Other construction	13,837.4	22,367.5	17,140.4	23,531.8	76,877.1	16,152.3	24,199.6	17,461.2	22,730.3	80,543.5
설비투자 Facilities investment	36,800.4	40,454.0	36,744.3	41,328.9	155,327.6	39,514.7	42,273.8	40,663.3	43,849.8	166,301.5
민간 Private	33,045.7	34,330.8	33,501.3	34,038.6	134,916.4	33,744.8	37,060.8	37,706.1	37,147.9	145,659.5
정부 General government	3,739.0	6,021.1	3,248.7	7,142.1	20,150.8	5,673.0	5,160.3	3,015.4	6,578.6	20,427.4
운수장비 Transport equipment	8,305.2	11,446.9	9,579.0	11,986.5	41,317.7	9,741.9	11,169.6	10,481.5	11,851.3	43,244.2
기계류 Machinery and equipment	28,479.3	28,952.0	27,128.4	29,281.4	113,841.1	29,755.1	31,060.7	30,148.6	31,944.7	122,909.1
지식재산생산물 투자 Intellectual property products	28,059.8	28,569.3	29,328.0	31,790.0	117,747.1	28,734.1	29,736.1	30,542.7	33,409.3	122,422.3
민간 Private	25,626.3	26,015.2	26,510.4	29,047.0	107,198.9	26,132.8	26,866.2	27,403.4	30,327.7	110,730.1
정부 General government	2,437.2	2,556.2	2,815.9	2,747.4	10,556.7	2,602.9	2,868.6	3,134.7	3,082.6	11,688.7
재고증감 및 귀중품 순취득 Changes in inventories and acquisitions less disposals of valuables	6,547.3	3,076.9	7,996.4	2,910.6	20,531.2	4,622.4	1,201.5	5,255.7	2,936.0	14,015.5
민간 Private	-	-	-	-	20,783.1	-	-	-	-	13,945.7
정부 General government	-	-	-	-	-256.8	-	-	-	-	17.2
총자본형성 Gross capital formation	123,652.0	144,813.0	140,536.9	149,466.9	558,468.9	126,314.7	144,382.6	140,590.9	150,152.1	561,440.4
민간 Private	-	-	-	-	468,766.5	-	-	-	-	468,945.3
정부 General government	-	-	-	-	89,525.4	-	-	-	-	92,304.1

1) 연쇄가중법에 의해 추계된 실질 GDP통계는 비가법적 특성에 의해 총량(또는 상위부문) 금액과 그 구성항목 금액의 합이 일치하지 않음

1) An aggregate (or any intermediate aggregate) valued at chained prices is not identical with the sum of its components because of non-additivity

4. 가계의 목적별 최종소비지출 (당해년가격)

Final consumption expenditure of households by purpose (at current prices)

단위 : 10억원
Unit : Billion won

	2019					2020 ^P				
	I	II	III	IV	연간	I	II	III	IV	연간
식료품 및 비주류음료품 Food and non-alcoholic beverages	23,894.8	22,770.6	26,804.8	27,073.6	100,543.7	26,374.1	23,991.1	30,012.8	29,604.2	109,982.2
주류 및 담배 Alcoholic beverages and tobacco	4,101.1	4,069.1	4,279.6	3,865.3	16,315.0	4,125.1	4,153.8	4,520.2	3,819.5	16,618.7
의류 및 신발 Clothing and footwear	14,151.7	13,483.9	11,124.6	14,768.7	53,528.9	10,697.9	11,501.9	9,096.3	12,851.5	44,147.6
임대료 및 수도광열 Housing, water, electricity, gas and other fuels	40,815.4	37,411.0	36,893.6	39,666.2	154,786.3	41,732.0	38,623.8	37,798.7	40,607.2	158,761.8
가계시설 및 운영 Furnishings, household equipment and routine maintenance of the house	6,519.9	7,244.5	7,038.9	5,950.1	26,753.4	6,644.2	7,727.5	8,096.3	6,959.3	29,427.3
의료보건 Health	11,026.0	11,876.6	13,664.2	12,238.8	48,805.7	11,416.5	12,480.9	14,215.9	12,228.9	50,342.3
교통 Transport	22,153.3	23,537.2	23,972.5	25,040.8	94,703.9	21,439.9	24,536.1	23,979.6	24,200.1	94,155.8
정보통신 Information and communication	12,928.1	10,525.2	11,184.3	11,288.5	45,926.0	12,964.4	11,000.8	12,052.4	11,837.3	47,854.9
오락, 스포츠 및 문화 Recreation, sport and culture	14,638.0	16,504.1	17,084.9	17,538.1	65,765.1	12,589.8	12,839.7	13,314.0	13,529.5	52,273.1
교육 서비스 Education services	12,384.1	12,183.5	12,259.3	11,548.1	48,374.9	10,545.1	10,171.2	10,003.1	9,796.1	40,515.5
음식점 및 숙박 서비스 Restaurants and accommodation services	21,020.5	23,065.8	24,075.5	25,048.0	93,209.7	18,972.5	21,094.5	21,152.3	19,708.0	80,927.4
기타 Miscellaneous goods and services	33,719.4	33,694.2	33,384.2	35,081.4	135,879.3	32,731.9	31,822.2	32,653.4	33,411.9	130,619.4
국내 소비지출 Final consumption expenditure of households on the territory	217,352.3	216,365.8	221,766.3	229,107.5	884,591.9	210,233.5	209,943.6	216,895.0	218,553.6	855,625.8
거주자 국외 소비지출 Final consumption expenditure of resident households abroad	9,140.0	8,985.9	9,755.4	9,434.4	37,315.6	6,593.3	2,572.0	3,156.0	2,639.7	14,961.0
(공제)비거주자국내 소비지출 (less)Final consumption expenditure of non-resident households on the territory	4,632.8	5,408.7	5,274.4	5,355.3	20,671.2	3,465.5	1,054.9	1,492.7	1,452.4	7,465.6
가계 최종 소비지출 Final consumption expenditure of resident households	221,859.5	219,943.0	226,247.3	233,186.5	901,236.4	213,361.3	211,460.7	218,558.2	219,740.9	863,121.2

4. 가계의 목적별 최종소비지출¹⁾ (2015년 연쇄가격)
 Final Consumption Expenditure of Households by purpose¹⁾ (at chained 2015 year prices)

단위 : 10억원
 Unit : Billion won

	2019					2020 ^p				
	I	II	III	IV	연간	I	II	III	IV	연간
식료품 및 비주류음료품 Food and non-alcoholic beverages	22,332.4	21,011.3	24,643.6	24,676.6	92,663.9	24,091.1	21,585.9	25,836.2	25,560.4	97,073.5
주류 및 담배 Alcoholic beverages and tobacco	4,017.6	3,959.2	4,165.8	3,759.3	15,901.9	4,009.4	4,031.0	4,399.4	3,711.6	16,151.4
의류 및 신발 Clothing and footwear	13,640.2	12,917.4	10,580.6	14,118.0	51,256.3	10,211.8	10,927.8	8,565.7	12,198.8	41,904.2
임대료 및 수도광열 Housing, water, electricity, gas and other fuels	41,084.4	36,183.2	35,710.5	38,636.0	151,614.0	41,741.5	37,156.7	36,390.8	39,519.7	154,808.7
가계시설 및 운영 Furnishings, household equipment and routine maintenance of the house	6,124.4	6,716.3	6,572.3	5,567.3	24,980.4	6,239.7	7,240.1	7,600.4	6,473.2	27,553.5
의료보건 Health	10,585.3	11,407.8	12,991.5	11,618.7	46,603.3	10,768.2	11,756.5	13,264.3	11,399.0	47,188.0
교통 Transport	22,122.1	23,093.9	23,313.3	24,307.1	92,836.5	20,721.2	24,571.1	23,453.2	23,698.9	92,444.4
정보통신 Information and communication	13,750.9	11,265.2	12,048.4	12,447.7	49,512.2	14,227.3	12,010.9	13,158.3	13,318.3	52,714.8
오락, 스포츠 및 문화 Recreation, sport and culture	13,873.9	15,609.0	16,215.8	16,802.9	62,501.6	11,788.2	11,939.5	12,305.2	12,627.3	48,660.1
교육서비스 Education services	11,886.6	11,631.1	11,707.9	11,006.1	46,231.7	10,038.5	9,638.4	9,493.4	9,313.1	38,483.3
음식점 및 숙박서비스 Restaurants and accommodation services	19,083.3	20,931.3	21,647.6	22,580.9	84,243.1	16,934.8	18,910.8	18,796.3	17,543.5	72,185.3
기타 Miscellaneous goods and services	31,799.7	31,361.4	31,075.9	32,000.5	126,237.5	30,621.1	29,713.2	30,437.1	30,087.4	120,858.8
국내소비지출 Final consumption expenditure of households on the territory	210,034.5	206,135.7	210,826.8	217,616.1	844,613.1	200,921.7	199,296.8	203,608.1	205,145.0	808,971.6
거주자 국외 소비지출 Final consumption expenditure of resident households abroad	8,940.4	8,650.8	9,090.1	8,824.8	35,506.0	6,209.6	2,383.9	2,888.8	2,501.7	13,984.0
(공제)비거주자국내 소비지출 (less)Final consumption expenditure of non-resident households on the territory	4,397.4	5,139.7	5,010.4	5,091.2	19,638.8	3,278.4	997.8	1,406.3	1,370.5	7,053.0
가계 최종소비지출 Final consumption expenditure of resident households	214,592.7	209,665.4	214,913.9	221,386.2	860,558.1	203,870.5	200,698.6	205,106.1	206,290.7	815,965.9

1) 연쇄가중법에 의해 추계된 실질 GDP통계는 비가법적 특성에 의해 총량(또는 상위부분) 금액과 그 구성항목 금액의 합이 일치하지 않음
 1) An aggregate (or any intermediate aggregate) valued at chained prices is not identical with the sum of its components because of non-additivity

5. 가계의 형태별 최종소비지출(당해년가격)
Final consumption expenditure of households by type (at current prices)

단위 : 10억원
Unit : Billion won

	2019					2020 ^P				
	I	II	III	IV	연간	I	II	III	IV	연간
내구재 Durable goods	21,819.0	21,829.9	23,172.4	22,539.6	89,360.9	22,094.2	25,956.6	26,939.5	25,095.3	100,085.6
준내구재 Semi-durable goods	21,481.2	21,041.7	18,436.3	23,081.0	84,040.2	18,166.7	19,453.7	17,148.1	21,628.4	76,397.0
비내구재 Non-durable goods	49,239.2	44,498.9	48,383.1	50,338.5	192,459.7	51,667.6	44,852.0	50,816.4	51,148.5	198,484.5
서비스 Services	124,813.0	128,995.3	131,774.6	133,148.3	518,731.2	118,305.1	119,681.2	121,991.0	120,681.5	480,658.7
국내소비지출 Final consumption expenditure of households on the territory	217,352.3	216,365.8	221,766.3	229,107.5	884,591.9	210,233.5	209,943.6	216,895.0	218,553.6	855,625.8
거주자 국외 소비 지출 Final consumption expenditure of resident households abroad	9,140.0	8,985.9	9,755.4	9,434.4	37,315.6	6,593.3	2,572.0	3,156.0	2,639.7	14,961.0
(공제)비거주자국내 소비지출 (less)Final consumption expenditure of non-resident households on the territory	4,632.8	5,408.7	5,274.4	5,355.3	20,671.2	3,465.5	1,054.9	1,492.7	1,452.4	7,465.6
가계 최종 소비 지출 Final consumption expenditure of resident households	221,859.5	219,943.0	226,247.3	233,186.5	901,236.4	213,361.3	211,460.7	218,558.2	219,740.9	863,121.2

5. 가계의 형태별 최종소비지출¹⁾ (2015년 연쇄가격)

Final consumption expenditure of households by type¹⁾ (at chained 2015 year prices)

단위 : 10억원
Unit : Billion won

	2019					2020 ^P				
	I	II	III	IV	연간	I	II	III	IV	연간
내구재 Durable goods	22,134.7	22,147.1	23,608.6	23,247.7	91,138.0	22,596.0	26,635.1	27,317.2	25,680.4	102,228.7
준내구재 Semi-durable goods	20,703.7	20,160.8	17,540.1	22,126.7	80,531.4	17,293.7	18,445.5	16,042.3	20,421.3	72,202.8
비내구재 Non-durable goods	48,715.3	43,280.2	47,088.0	48,623.5	187,707.0	49,894.6	43,472.3	47,906.8	48,498.3	189,771.9
서비스 Services	118,554.4	120,514.2	122,635.5	123,675.6	485,379.7	111,416.0	111,154.8	112,846.1	111,010.6	446,427.5
국내소비지출 Final consumption expenditure of households on the territory	210,034.5	206,135.7	210,826.8	217,616.1	844,613.1	200,921.7	199,296.8	203,608.1	205,145.0	808,971.6
거주자 국외 소비 지출 Final consumption expenditure of resident households abroad	8,940.4	8,650.8	9,090.1	8,824.8	35,506.0	6,209.6	2,383.9	2,888.8	2,501.7	13,984.0
(공제)비거주자국내 소비지출 (less)Final consumption expenditure of non-resident households on the territory	4,397.4	5,139.7	5,010.4	5,091.2	19,638.8	3,278.4	997.8	1,406.3	1,370.5	7,053.0
가계 최종 소비 지출 Final consumption expenditure of resident households	214,592.7	209,665.4	214,913.9	221,386.2	860,558.1	203,870.5	200,698.6	205,106.1	206,290.7	815,965.9

1) 연쇄가중법에 의해 추계된 실질 GDP통계는 비가법적 특성에 의해 총량(또는 상위부분) 금액과 그 구성항목 금액의 합이 일치하지 않음
1) An aggregate (or any intermediate aggregate) valued at chained prices is not identical with the sum of its components because of non-additivity

6. 가계에 봉사하는 비영리단체의 목적별 최종소비지출 (당해년가격)

Final consumption expenditure of non-profit institutions serving households by purpose (at current prices)

단위 : 10억원
Unit : Billion won

	2019					2020 ^P				
	I	II	III	IV	연간	I	II	III	IV	연간
의 료 보 건 Health	407.9	451.8	377.8	333.6	1,571.2	438.0	464.4	388.5	336.4	1,627.3
오 락 문 화 Recreation and culture	272.5	344.5	283.5	202.9	1,103.6	222.2	207.6	210.6	132.2	772.6
교 육 Education	2,241.9	1,994.0	2,358.0	2,304.1	8,897.9	2,124.7	1,911.4	2,167.5	2,111.2	8,314.8
사 회 복 지 Social protection	3,319.1	3,059.5	3,586.4	3,684.1	13,649.0	3,466.5	3,144.3	3,609.1	3,745.9	13,965.7
기 타 Others	2,614.0	2,534.7	2,415.6	1,911.4	9,475.7	2,727.0	2,481.9	2,415.1	2,023.5	9,647.6
합 계 Total	8,855.5	8,384.5	9,021.4	8,436.1	34,697.4	8,978.4	8,209.6	8,790.9	8,349.1	34,328.0

6. 가계에 봉사하는 비영리단체의 목적별 최종소비지출¹⁾ (2015년 연쇄가격)

Final consumption expenditure of non-profit institutions serving households by purpose¹⁾ (at chained 2015 year prices)

단위 : 10억원
Unit : Billion won

	2019					2020 ^P				
	I	II	III	IV	연간	I	II	III	IV	연간
의 료 보 건 Health	383.4	424.8	355.3	313.3	1,476.8	402.6	427.0	356.9	308.7	1,495.3
오 락 문 화 Recreation and culture	260.8	328.4	270.6	192.8	1,052.6	210.2	198.1	199.8	125.0	733.1
교 육 Education	2,214.2	1,976.4	2,344.7	2,289.2	8,824.6	2,107.0	1,903.4	2,166.9	2,122.2	8,299.5
사 회 복 지 Social protection	3,173.2	2,946.1	3,458.2	3,548.8	13,126.3	3,298.0	3,040.1	3,477.9	3,613.0	13,428.9
기 타 Others	2,500.9	2,415.4	2,305.3	1,815.2	9,036.8	2,579.1	2,367.7	2,290.9	1,914.0	9,151.7
합 계 Total	8,534.9	8,098.1	8,732.7	8,152.8	33,518.6	8,604.3	7,945.6	8,494.0	8,079.1	33,122.9

1) 연쇄가중법에 의해 추계된 실질 GDP통계는 비가법적 특성에 의해 총량(또는 상위부문) 금액과 그 구성항목 금액의 합이 일치하지 않음

1) An aggregate (or any intermediate aggregate) valued at chained prices is not identical with the sum of its components because of non-additivity

7. 총저축과 총투자(당해년가격, 원계열)

Gross savings and gross investment (at current prices)

단위 : 10억원, %
Unit : Billion won, percent

	2 0 1 9					2 0 2 0 ^P				
	I	II	III	IV	연 간	I	II	III	IV	연 간
국민총처분가능소득 Gross national disposable income	455,126.1	479,837.0	496,465.7	503,783.0	1,935,211.7	463,987.0	474,578.2	496,315.4	511,039.1	1,945,919.8
민간 소비 Private consumption	230,714.9	228,327.5	235,268.7	241,622.6	935,933.8	222,339.7	219,670.3	227,349.1	228,090.1	897,449.2
정부 소비 Government consumption	81,608.4	83,283.0	80,247.6	83,524.2	328,663.2	88,984.2	89,224.6	84,667.0	86,246.7	349,122.5
총저축 Gross saving	142,802.8	168,226.4	180,949.4	178,636.1	670,614.7	152,663.1	165,683.3	184,299.3	196,702.3	699,348.1
총자본형성 Gross capital formation	133,106.7	156,389.3	158,030.0	158,593.5	606,119.4	137,688.0	157,805.9	158,364.1	162,064.0	615,921.9
총고정자본형성 Gross fixed capital formation	124,832.9	152,136.9	143,331.9	158,700.5	579,002.1	133,442.6	156,663.0	149,177.0	162,182.4	601,465.0
재고증감 및 취품순취득 Changes in inventories and acquisitions less disposals of valuables	8,273.8	4,252.4	14,698.1	-107.0	27,117.3	4,245.3	1,142.9	9,187.1	-118.4	14,456.9
총저축률 Gross saving ratio	31.4	35.1	36.4	35.5	34.7	32.9	34.9	37.1	38.5	35.9
국내총투자율 Gross domestic investment ratio	29.2	32.6	31.8	31.5	31.3	29.7	33.3	31.9	31.7	31.7

국 민 소 득 통 계 (National Income Statistics)

1. 의의

- 국민소득통계는 한 나라의 가계, 기업, 정부 등 모든 경제주체가 일정기간에 새로이 생산한 재화와 서비스의 가치를 금액으로 평가하여 합산한 통계이며, UN 등 국제기구가 공동으로 마련한 국민계정체계(2008 SNA)에서 제시한 편제기준에 따라 작성
- 국민소득통계를 작성하는 목적은 한 나라의 경제상황을 종합적으로 파악하는 데 필요한 정보를 제공하는 것임
 - 동 통계는 경제정책의 수립 및 평가와 각종 경제분석의 주요 자료로 활용

2. 주요 총량지표의 개념

(생산지표)

- ① 명목 국내총생산(nominal Gross Domestic Product, GDP valued at current prices) : 경제규모 등의 파악에 이용되는 지표로서 국내*에서 생산된 최종생산물의 수량에 그 때의 가격을 곱하여 산출하므로 명목 GDP의 변동분은 최종생산물의 수량과 가격변동분이 혼재되어 있음

* 국내라 함은 한 나라의 경제적 영역(economic territory) 내를 의미하며, 이는 지리적 영역(geographical territory)에 기초하지만 반드시 일치하는 것은 아님

- ② 실질 국내총생산(real Gross Domestic Product, GDP valued at chained xxxx year prices) : 국내경제의 생산활동 동향을 나타내는 경제성장률 산정에 이용되는 지표로서 기준년(2015년)부터 당해년까지 매년의 개별 재화와 서비스의 가중치 및 물량 변화를 반영해 측정된 연쇄 물량지수에 기준년(2015년)의 GDP 금액을 곱하여 산출한 물량측정치임. 이에 따라 실질 GDP의 변동분은 가격 변화분을 제거한 순수한 생산수량의 변동분만을 나타냄

(소득지표)

① 실질 국내총소득(real Gross Domestic Income) : 국내에서 생산된 최종생산물의 실질구매력을 나타내주는 지표로서 명목 GDP로부터 개별상품의 절대가격 변화에 따른 변동분을 제거한 것이 실질 GDP(물량측정치)가 되며, 실질 GDP에서 교환되는 상품간의 상대가격 변화에 따른 구매력의 변동분(실질거래손익)을 조정하여 실질 GDI(구매력 측정치)를 구함

○ 상대가격 변화에 따른 실질거래손익은 거주자간의 거래에 있어서는 거래손실과 거래이익이 서로 상쇄되므로 거주자와 비거주자간의 거래, 즉 무역에서만 발생함. 따라서 이를 교역조건 변화에 따른 실질무역손익이라 함

※ 실질 GDI = 실질 GDP + 교역조건 변화에 따른 실질무역손익

② 실질 국민총소득(real Gross National Income) : 우리나라 국민이 국내는 물론 국외에서 벌어들인 소득의 실질구매력을 나타내는 지표로서 실질 GDI에 외국인인 국내에서 벌어난 실질소득은 차감하고 우리 국민이 국외에서 벌어들인 실질소득은 더하여 산출

③ 명목 국민총소득(nominal Gross National Income) : 1인당 국민소득, 국가경제 규모 등을 파악하는 데 이용되는 지표로 우리나라 국민이 국내는 물론 해외에서 생산활동에 참여한 대가로 벌어들인 명목 총소득을 의미하며, 명목 GDP에 명목 국외순수취요소소득을 더하여 산출(종전의 명목 GNP)

○ 1인당 국민소득(GNI)은 국민들의 생활수준을 나타내는 지표로서 연간의 명목 국민총소득을 추계인구(매년 7월 1일 기준)로 나누어 구하며, 국제비교를 위해 미 달러화(연평균환율 적용)로도 표시

④ 국민총처분가능소득(Gross National Disposable Income) : 소비율, 투자율, 저축률 등의 산정에 이용되는 지표로서 소비나 저축으로 자유로이 처분할 수 있는 총소득으로 GNI에 국외순수취경상이전을 더하여 산출하며 일반적으로 명목지표만 편제

⑤ 가계총처분가능소득(Personal Gross Disposable Income) : 가계 및 가계에 봉사하는 민간비영리단체가 임의로 처분할 수 있는 소득으로 제한적이거나 가계의 구매력을 나타내는 지표

3. 작성범위

- 전국의 가계, 기업, 정부 등 모든 경제주체의 생산, 지출 등 모든 경제활동을 대상으로 하여 추계
- 생산의 범위 : 재화는 자가소비 등 판매를 목적으로 하지 않아도 생산에 포함하나 서비스는 타인에 의해 제공될 수 있는 활동 중 가계의 자가소비를 위한 가사 및 개인서비스 활동은 생산의 범위에서 제외됨
 - 밀수, 도박, 매춘 등 불법적인 경제활동이나 조세회피를 목적으로 한 거래도 생산과 지출의 종합적인 측정을 위해 생산활동으로 포착하여야 하나 현재 이들 활동을 정확히 포착하기는 곤란함

4. 작성주기

- 경제활동별 국내총생산 및 국민총소득과 국내총생산에 대한 지출(국민소득통계)에 대해서는 분기별로 작성하고 있으나
국민소득통계, 산업연관통계, 자금순환통계, 국제수지통계 및 국민대차대조표 등 제 국민경제통계를 연결통합한 국민계정은 연간으로만 작성

5. 기초자료

- 국민소득통계 및 국민계정은 국민경제 전체의 모든 경제적 거래를 대상으로 하므로 기업체, 통계청, 한국은행, 정부 및 각종 단체 등에서 작성하는 다양한 실물 및 금융통계 등을 기초자료로 이용

6. 회계처리방법

- 거래의 기록시점은 발생주의 원칙을 적용
 - 총산출은 재화의 경우 생산시점에서, 서비스는 제공시점에서 각각 기록하며 중간소비는 재화 및 서비스가 투입된 시점에서 기록
 - 가계의 최종소비지출은 지급채무가 발생한 시점에서, 총고정자본형성 및 재화의 수출입은 법적소유권이 취득 또는 이전된 시점에서 기록

- 국민소득통계는 시장가격 기준으로 평가되고 있으며, 각 항목에 대하여 당해년 가격 기준(명목)과 2015년(지수기준년) 연쇄가격 기준(실질)으로 구분하여 평가
 - 소득계정·자본계정에 대해서는 당해년가격 통계만을 공표
- 총산출은 기초가격(basic prices, 생산자가격 - 생산물세 + 보조금)으로 평가하며 국내수요는 구매자가격으로, 수출 및 수입은 FOB가격으로 평가

7. 통계작성방법

- 기본적인 추계방법은 「국민소득 3면 등가의 원칙」에 따라 생산접근방법(생산국민소득), 소득접근방법(분배국민소득) 및 지출접근방법(지출국민소득)의 세 가지 유형으로 분류

가. 생산국민소득 : 경제활동별로 부가가치를 추계

- | | |
|-----------------|----------------------|
| ○ 농림어업 | ○ 부동산업 |
| ○ 광업 | ○ 정보통신업 |
| ○ 제조업 | ○ 사업서비스업 |
| ○ 전기, 가스 및 수도사업 | ○ 공공행정, 국방 및 사회보장 |
| ○ 건설업 | ○ 교육서비스업 |
| ○ 도소매 및 숙박음식업 | ○ 의료, 보건업 및 사회복지서비스업 |
| ○ 운수업 | ○ 문화 및 기타서비스업 |
| ○ 금융 및 보험업 | |

나. 지출국민소득 : 최종생산물의 처분과정을 추계

- | | |
|------------------|--------------------|
| 1) 최종소비지출 | 3) 재화와 서비스의 수출 |
| ○ 민간 | 4) (공제)재화와 서비스의 수입 |
| - 가계 | 5) 통계상 불일치 |
| - 가계에 봉사하는 비영리단체 | |
| ○ 정부 | |
| 2) 총자본형성 | |
| ○ 총고정자본형성 | |
| - 건설투자 | |
| - 설비투자 | |
| - 지식재산생산물투자 | |
| ○ 재고증감 및 귀중품 순취득 | |

다. 분배국민소득 : 부가가치의 배분내역을 추계

- | | |
|-------------|-------------------|
| 1) 피용자보수 | 5) (공제)보조금 |
| 2) 영업잉여 | 6) 국외순수취요소소득 |
| 3) 고정자본소모 | ○ 국외순수취 피용자보수 |
| 4) 생산 및 수입세 | ○ 국외순수취 기업 및 재산소득 |

— 생산국민소득은 다음과 같은 방법으로 추계

- 명목 부가가치는 산출액과 중간투입액을 추계한 다음 산출액에서 중간투입액을 차감하여 구하는데 중간투입액을 별도로 구할 수 없는 경우 기업경영 분석 자료 등에서 구한 부가가치율을 이용하여 산출
- 실질 부가가치는 부가가치 연쇄 물량지수를 이용하여 직접 추계하므로 실질 산출액에서 실질 중간투입액을 차감한 금액과 다를 수 있음

— 지출국민소득은 최종생산물의 처분에 대한 각종 기초자료를 이용하여 직접 추계

- 이에 따라 국민소득통계는 생산 및 지출측면의 추계결과가 동일하여야 하나 이용자료나 추계방법의 차이로 인해 통계상 불일치가 발생하게 되는데 우리나라는 이를 지출측에 표시

— 분기 실질 국내총생산(속보)은 일부 부문의 경우 해당 분기 2개월 실적 자료와 분기 말월 결측치의 추정자료를 사용하여 잠정치 편제방법과 유사하게 작성

- 분기 말월 결측치는 기업체 등에 대한 모니터링, 이동평균법, 추세분석, ARIMA 모형, 회귀분석 등을 통해 추정

— 2006년 1/4분기부터 계절변동조정통계를 주지표로, 계절변동조정전 통계(원계열)를 보조지표로 각각 발표

- 계절변동조정이란 경제통계에서 기후, 설, 추석과 같은 사회적 관습과 제도 등으로 인하여 흔히 1년을 주기로 반복하여 나타나는 변동현상(계절변동)을 원래의 통계로부터 제거하는 절차를 의미
- 계절변동조정통계는 미 상무부의 X-13ARIMA-SEATS를 우리나라 실정에 맞도록 조정한 방법을 이용하여 작성하고 있으며 하위부문의 계절변동조정통계를 합산하여 상위부문의 계절변동조정통계를 작성

8. 공표방법 및 수정절차

— 공표시기

- 분기 실질 국민소득통계의 속보치는 해당분기 종료후 28일 이내에 “20xx년 x분기 실질 국내총생산(속보)”이라는 제목으로, 분기 실질 및 명목 국민소득통계의 잠정치는 해당분기 종료후 70일 이내에 “20xx년 x분기 국민소득(잠정)”이라는 제목의 보도자료를 통하여 모든 경제주체에게 동시에 공표
- 연간 국민계정통계는 잠정의 경우 해당년도 종료 후 3개월 내에 “20xx년 국민소득(잠정)”, 6개월 내에 “20xx년 국민계정(잠정)”이라는 제목으로, 확정된 경우에는 해당년도 종료 후 1년 6개월 내에 “20xx년 국민계정(확정)”이라는 제목의 보도자료를 통해 공표
- 한편 IMF의 SDDS에 따라 1년 전에 공표일정을 발표

— 공표방법 : 보도자료, 「조사통계월보」, 「경제통계연보」 및 한국은행 인터넷 홈페이지 수록

— 수정절차 : 추계시 이용자료의 사정에 따라 속보 및 잠정 추계치가 수정됨

- 분기별 국민소득통계는 ‘분기잠정’시 최근 ‘분기속보’로 공표된 해당분기 통계만 1차 수정되고, 매년 6월 ‘연간잠정’ 및 ‘연간확정’ 발표 시 연간잠정 및 확정년도를 포함해 원계열은 최근 5개년, 계절조정계열은 최근 9개년의 통계가 수정됨
- 국민소득통계 및 국민계정은 센서스 등 기초통계의 활용, 지수의 현실화, 추계기법 변경 등을 위해 5년마다 지수기준년을 개편하며 이에 따라 확정치도 지수기준년 개편시 수정될 수 있음
- 확정통계 공표시 잠정통계와의 차이 및 잠정통계 공표시 속보통계와의 차이에 대해 각각의 발생 원인을 함께 공표

9. 통계자료 이용시 유의사항

— 연쇄가중법에 의해 추계된 실질 GDP 금액 통계는 비가법적 특성에 의해 지수기준년과 그 익년을 제외하고는 총량(예: GDP)과 그 구성항목(예: 경제활동별 부가가치)의 합이 일치하지 않음

- 공표되는 성장률(증가율)은 백만원 단위의 금액을 이용하여 계산한 수치로 공표된 십억원 단위의 금액으로 계산한 숫자와 차이가 발생할 수 있음
 - 디플레이터 등락률의 경우 소수 셋째자리의 디플레이터 지수를 이용하여 계산한 수치로 보도자료에 공표된 소수 첫째자리의 디플레이터 지수를 이용하여 계산한 숫자와 차이가 발생할 수 있음
 - 성장률(증가율), 디플레이터 등락률 및 성장기여도 등은 소수 첫째자리까지 공표함

- 모든 수치들은 반올림되어 있기 때문에 상위 숫자가 부분의 총합과 일치하지 않을 수 있음

- 국민소득통계를 포함한 국민계정은 산업활동동향, 기업 재무재표, 국제수지, 재정통계 등 다양한 기초자료를 이용하여 작성되는 가공통계로서 기초자료와 항목 및 수치 등에서 다를 수 있음
 - 예를 들어 본사직영 장기 해외건설의 경우 외화 유출입 및 대외자산·부채 파악을 주된 목적으로 하는 국제수지통계에서는 서비스거래로, 국내경제의 현황 파악이 주된 목적인 국민소득통계에서는 해외 현지국의 생산으로 각각 처리

※ 한국은행 경제통계시스템(ECOS, <http://ecos.bok.or.kr>) - 통계검색 - 간편검색에서 아래의 통계분류 항목명을 이용하여 해당 통계를 조회할 수 있습니다.

통계표 명칭	ECOS 분류 항목명
경제활동별 및 지출항목별 증감률(p.1) (2015년 연쇄가격 기준)	10.2.1.2. 경제활동별 GDP 및 GNI (계절조정, 실질, 분기) 10.2.2.2. 국내총생산에 대한 지출 (계절조정, 실질, 분기)
경제규모 및 1인당 국민소득(p.2) (당해년가격 기준)	10.1.1. 연간지표
국민계정 주요지표(p.3)	10.1.1. 연간지표
농림어업 성장률(p.7)	10.2.1.2. 경제활동별 GDP 및 GNI (계절조정, 실질, 분기) 10.2.1.4 경제활동별 GDP 및 GNI (원계열, 실질, 분기 및 연간)
광공업 성장률(p.8)	10.2.1.2. 경제활동별 GDP 및 GNI (계절조정, 실질, 분기) 10.2.1.4 경제활동별 GDP 및 GNI (원계열, 실질, 분기 및 연간)
전기, 가스 및 수도사업 성장률(p.9)	10.2.1.2. 경제활동별 GDP 및 GNI (계절조정, 실질, 분기) 10.2.1.4 경제활동별 GDP 및 GNI (원계열, 실질, 분기 및 연간)
건설업 성장률(p.9)	10.2.1.2. 경제활동별 GDP 및 GNI (계절조정, 실질, 분기) 10.2.1.4 경제활동별 GDP 및 GNI (원계열, 실질, 분기 및 연간)
서비스업 성장률(p.11)	10.2.1.2. 경제활동별 GDP 및 GNI (계절조정, 실질, 분기) 10.2.1.4 경제활동별 GDP 및 GNI (원계열, 실질, 분기 및 연간)
최종소비지출 증감률(p.12)	10.2.2.2. 국내총생산에 대한 지출 (계절조정, 실질, 분기) 10.2.2.4 국내총생산에 대한 지출 (원계열, 실질, 분기 및 연간) 10.7.1.1.2 가계의 목적별 최종소비지출 (계절조정, 실질, 분기) 10.7.1.1.4 가계의 목적별 최종소비지출 (원계열, 실질, 분기 및 연간) 10.7.1.2.2 가계의 형태별 최종소비지출 (계절조정, 실질, 분기) 10.7.1.2.4 가계의 형태별 최종소비지출 (원계열, 실질, 분기 및 연간)

통계표 명칭	ECOS 분류 항목명
총고정자본형성 증감률(p.13)	10.6.1.2. 자본재형태별 총자본형성 (계절조정, 실질, 분기) 10.6.1.4. 자본재형태별 총자본형성 (원계열, 실질, 분기 및 연간) 10.6.2.2. 주체별 총자본형성 (원계열, 실질, 분기 및 연간) 10.6.2.4. 주체별 총고정자본형성 (계절조정, 실질, 분기)
수출 증감률(p.14)	10.2.2.2. 국내총생산에 대한 지출 (계절조정, 실질, 분기) 10.2.2.4. 국내총생산에 대한 지출 (원계열, 실질, 분기 및 연간)
수입 증감률(p.14)	10.2.2.2. 국내총생산에 대한 지출 (계절조정, 실질, 분기) 10.2.2.4. 국내총생산에 대한 지출 (원계열, 실질, 분기 및 연간)
교역조건지수(p.15) (계절조정계열)	8.4.5 교역조건지수
실질소득지표(p.15) (2015년 연쇄가격 기준, 계절조정계열)	10.2.1.2. 경제활동별 GDP 및 GNI (계절조정, 실질, 분기) 10.2.1.4. 경제활동별 GDP 및 GNI (원계열, 실질, 분기 및 연간)
국민총처분가능소득의 분배와 처분 내역(p.17) (당해년가격 기준)	10.4.2 제도부문별 소득계정 (명목, 연간)
총저축률 및 투자율(p.19)	10.1.1. 연간지표 10.9.2. 총저축과 총투자 (원계열, 명목, 분기 및 연간)
제도부문별 자본조달 및 축적(p.21) (당해년가격 기준, 2019년)	10.4.3 제도부문별 자본계정 (명목, 연간)
국민계정 주요지표 추이(p.22)	10.1.1. 연간지표
주요 경제활동별 성장률 추이(p.26) (2015년 연쇄가격 기준, 원계열)	10.1.1. 연간지표 10.1.2. 분기지표
주요 지출항목별 증감률 추이(p.27) (2015년 연쇄가격 기준, 원계열)	10.2.2.2. 국내총생산에 대한 지출 (계절조정, 실질, 분기) 10.2.2.4. 국내총생산에 대한 지출 (원계열, 실질, 분기 및 연간)
GDP 및 GNI 성장률 추이(p.28) (2015년 연쇄가격 기준, 계절조정계열)	10.1.2. 분기지표
GDP 및 GNI 성장률 추이(p.29) (2015년 연쇄가격 기준, 원계열)	10.1.2. 분기지표

통계표 명칭	ECOS 분류 항목명
경제활동별 및 지출항목별 성장기여도(p.30) (2015년 연쇄가격 기준, 계절조정계열)	10.5.1. 경제활동별 성장기여도 (계절조정, 실질, 분기) 10.5.3. 지출항목별 성장기여도 (계절조정, 실질, 분기)
경제활동별 및 지출항목별 성장기여도(p.31) (2015년 연쇄가격 기준, 원계열)	10.5.2. 경제활동별 성장기여도 (원계열, 실질, 분기 및 연간) 10.5.4. 지출항목별 성장기여도 (원계열, 실질, 분기 및 연간)
정보통신산업의 성장률, 성장기여도 및 비중(p.34) (2015년 연쇄가격 기준, 계절조정계열)	10.10.1 정보통신산업 (계절조정, 실질, 분기)
정보통신산업의 성장률, 성장기여도 및 비중(p.35) (2015년 연쇄가격 기준, 원계열)	10.10.2 정보통신산업 (원계열, 실질, 분기 및 연간)

“한국은행에서는 IMF의 특별통계공표기준(SDDS)에 따라 8개 통계(국민소득, 기업경기조사, 생산자물가, 중앙은행계정, 은행계정, 이자율, 국제수지, 외환보유액)의 사전공표일정 및 통계자료를 한국은행 인터넷 홈페이지(<http://www.bok.or.kr>)에 수록하고 있습니다.”

“Advance release calendars and the data for eight statistical series—National accounts, Business survey index, Producer prices, Analytical accounts of the central bank, Analytical accounts of the banking sector, Interest rates, Balance of payments, International reserves—that meet the SDDS requirements of the IMF are posted on the Bank of Korea’s Internet site (<http://www.bok.or.kr>).”

국 민 계 정

National Accounts

발 행 일	2021. 6. 30.
발 행 인	이 주 열
편 집 인	박 양 수
발 행 처	한 국 은 행
인 쇄 처	원 프 린 트

